Hallo Fußballfreunde unserer SG,
kaum zu glauben aber wahr es ist schon wieder fast ein Jahr her als wir unseren tollen Aufstieg feiern durften, und uns alle auf die A-Klasse freuten.
Alle sagten damals fast im Chor, es wird eine starke, ausgeglichene, interessante A-Klasse und dass haben wir den starken Aufsteigern zu verdanken. Das es so gekommen ist, hat sicherlich auch damit zu tun dass der heutige Gegner aus Altenkirchen für mich zu den spielstärksten Mannschaften der Liga zählt. Mit meinem Kollegen Thorsten Gerhards haben sie zudem einen sehr guten Trainer, der es verstanden hat seinen Weg mit seiner Mannschaft zu gehen und gehen wird.
Wir haben in Altenkirchen glücklich einen Punkt geholt wobei wir heute versuchen werden es besser zu machen wie in der Vorrunde. Es ist zu sagen dass wir ja (leider) noch nicht gesichert sind und unser Saisonziel noch nicht erreicht haben aber heute zu Hause alles dafür geben werden diesem ein Stückchen näher zu kommen.
Man kann der Mannschaft trotz des letzten schlechten Spieles gegen Berod ein Kompliment aussprechen.
Mit unseren jungen und somit unerfahrenen Spielern ist es einfach lobenswert was für eine tolle Saison wir bisher gespielt haben. Wir haben gegen Spitzenmannschaften u.a. Herdorf, Westerburg und Herschbach Punkte geholt und die Gegner zum Teil berechtigt. Man kann sehen was in der Mannschaft steckt.
Wenn ich sehe was die Jungs auf sich nehmen vom Aufwand im Training und auch neben dem Platz war es für mich eine ganz einfache Entscheidung bei der SG weiter zu machen.
Wir werden uns in vielen Dingen noch steigern und verbessern. Ich sehe eine Entwicklung in der Mannschaft und einigen Spielern die einfach Spaß macht mit an zu sehen. Sicherlich fehlt uns noch die Konstanz auf dem Platz aber es gibt nichts leichteres für mich den zum Teil noch jungen Spielern es nach zu sehen.
Ein großen Dank an meinen Co-Trainer Oli Theis der es versteht mit mir zu arbeiten, wie es einfach nur Spaß macht und dass auch zur neuen Saison. Doch es ist nicht nur Spaß, es gehört ganz viel Können bei seiner Arbeit dazu, dabei meine ich sicherlich nicht das Warmmachen von Würstchen, was er natürlich auch sehr gut kann, doch die Mannschaft und unsere Torleute werden wissen was damit gemeint ist.
DANKE OLI!
Alex Körner ist als Trainer der zweiten Mannschaft im ersten Jahr bei uns und ich kann wirklich nur sagen, dass er es versteht eine tolle zweite Mannschaft zu führen und zu trainieren. Er macht wirklich einen tollen Job, wie man auch am guten Tabellenplatz seiner Mannschaft erkennen kann. Klasse Alex, weiter so!
Die Vorbereitungen der neuen Saison laufen für mich auf Hochtouren. Bei so einer charakterlich unglaublich guten Mannschaft fällt es mir sehr leicht zu planen. Alle haben signalisiert dass sie bleiben möchten, ein bis zwei Spieler sind sich noch nicht sicher aufgrund der so geliebten Arbeit.
Ich möchte ganz klar dazu sagen, auch wenn der eine oder andere Spieler von uns umworben wird (und dass nicht mit einem Trainingsanzug) ist unsere Kameradschaft und der Charakter unserer Spieler um so höher anzusehen. Ihr seid einfach spitze.
Ich freue mich auf ein weiteres Jahr in der SG als Trainer zu arbeiten, wobei ich jetzt schon sehr viele Freunde kennen und schätzen lernen durfte.

Sportliche Grüße
Marco Birk

SG 2. Mannschaft

Nach der Winterpause haben wir durchweg gute Leistungen in den Spielen gezeigt. In Selbach haben wir leider in den letzten Minuten eine sichere Führung verspielt und mussten uns letztendlich mit einem 3:3 zufrieden geben. Die Mannschaft aus Bitzen hat uns dann einem kampflosen Sieg beschert da sie nicht angetreten ist. Im letzten Heimspiel gegen Berod haben wir dann aber wohl alle unsere Meisterschaftschancen verspielt. Die 0:1 Niederlage war zwar unglücklich doch dürfen wir mit unseren vielen Torchancen nicht so fahrlässig umgehen. Mit jetzt sieben punkten Rückstand auf die SG Lautzert ist der erste Platz nur noch sehr schwer zu erreichen. Wahrscheinlich unmöglich.
Mit Platz zwei den es jetzt gilt zu sichern haben wir auf jedem fall die Relegation zur Kreisliga B erreicht.
Wer dann in die Relegation geht und wie viele Mannschaften in die Kreisliga B aufsteigen können wird erst nach dem letzten Spieltag bekannt zu geben.
In den nächsten Spielen muss die Mannschaft wieder konzentrierter zur Sache gehen dann kommt auch der Erfolg wieder zurück.
Alle Spieler haben in letzten Wochen super mitgezogen und haben so großen Anteil an der jetzt schon erfolgreichen Saison die wir in der Relegation noch krönen können.

Gesundheit, die Spaß macht!

Praxis für Physiotherapie & Physikalische Therapie

Wolfgang Benz
Neuer Weg 3
56470 Bad Marienberg
Tel./Fax 02661-61195

Mariensatter Brauhaus

Abtei Marienstatt
57629 Marienstatt
Tel: 02662-9535300
Fax: 02662-9535301

Genießen Sie ein echtes Naturprodukt aus eigener Herstellung. Seit Jahrhunderter überliefert immer frisch an den Zapfhahn.

Natürlich gehört zu einem Klosterbrauhaus auch eine reichhaltige, bodenständige Küche, die Ihnen Herzhaftes aus Kloster und Region bietet.

Öffungszeiten:
dienstags bis samstags: ab 11.00 Uh
Sonn- und feiertags: ab 10.30 Uhr

Unser Bier fällt aus dem Rahmen!

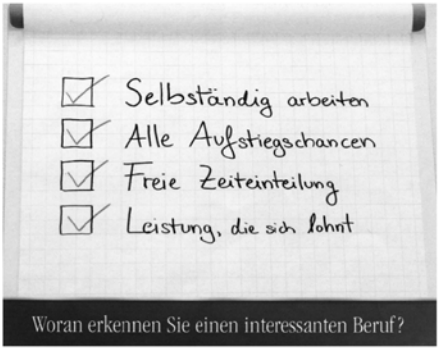

Einen interessanten Beruf erkennen Sie an dem, was er Ihnen bietet. Bei uns bekommen Sie, was einen Traumberuf ausmacht: Eine verantwortungsvolle Aufgabe, Anerkennung Ihrer Leistung – in persönlicher und finanzieller Hinsicht. Und dazu: Ein perfektes Team. Interessiert?

Fragen Sie mich.

Früher an Später denken!

Deutsche Vermögensberatung

Büro für Deutsche Vermögensberatung
Manuel Sabadi
Nisterstraße 12
57627 Hachenburg
Telefon 02662-944566
www.dvag.de/Mauel.Sabadi

Guter Rat zahlt sich aus!

„Farbe ist nicht gleich Farbe. Da gibt es große Unterschiede. Natürlich auch im Preis.

Ich verlasse mich nur noch auf den Rat der Farbspezialisten von Farben GROSS. Die haben mir schon so manchen guten Tipp gegeben und mir damit Arbeit, Zeit und Geld gespart.

Ich gehe zu Farben GROSS wenn ich Farben, Tapeten und das richtige Maler-Werkzeug brauche!"

Farben GROSS ... in Farben groß

Ganz in Ihrer Nähe: Neustraße 4 · 57647 Nistertal · Telefon 02661 8335
Bahnhofstraße 24 · 57610 Altenkirchen · Telefon 02681 4675

- Zahlungsverkehr einfach und bequem von Zuhause aus erledigen
- Online immer auf dem neuesten Stand
- Elektronischer Kontoauszug
- Für Jeden die passende Kreditkarte

Informationen: 02662 9610 oder www.westerwaldbank.de

« VR-GiroDirekt »
Girokonto zum Nulltarif

Westerwald Bank eG
Volks- und Raiffeisenbank
« Ihre Bank im Westerwald »

SG Torschützen

Dennis Sotnikov	16 Tore
Tim Häbel	11 Tore
Sebastian Steinebach	8 Tore
Stefan Schumann	7 Tore
Tim Hahn	5 Tore
Andy Christian	4 Tore
Dennis Wengenroth	4 Tore
Michi Dörner	3 Tore
Benny Phau	3 Tore
Kim Schneider	2 Tore
Daniel Zimmermann	2 Tore
Florian Wessler	2 Tore
Daniel Rahn	2 Tore
Tobias Wickmann	2 Tore
Florian Schmidt	2 Tore
Valeri Schultz	2 Tore
Andre Theis	2 Tore
Janni Krieger	2 Tore
Lars Klöckner	1 Tor
Marc Wenzelmann	1 Tor
Jacob Giese	1 Tor
Chistofer Schütz	1 Tor
Peter Ostermann	1 Tor
Dan Schneider	1 Tor
Benny Rübsamen	1 Tor
Max Mies	1 Tor
Christofer Schütz	1 Tor

www.sg-alpenrod.de

SG Alpenrod I - 2008/2009								
Spieler	**Einsätze MS**	**Ein - gewechselt**	**Aus - gewechselt**	**Tore**	**Gelbe Karten**	**Gelb / Rote Karten**	**Rote Karten**	**Einsätze Pokal**
Torsten Barke	18		1					
Fabian Wäldchen	5	1						3
Matthias Benz								
Sanel Abdulovic	14	6	1		2			3
Tobias Wickmann	13			2			1	2
Matthias Wentzek	9				6		1	
Christopher Schütz	1							
Andre Theis	22		3	2	2			3
Marc Wenselmann	13	2	4	1	3			
Lars Klöckner	18	2	6	1	1			2
Oliver Theis								
Peter Dörner	13	6	5					2
Benjamin Rübsam	15		1	1	1			2
Marco Birk	22	1	2		1			1
Benjamin Pfau								
Peter Ostermann	13	8	3					3
Dennis Wengenroth	16	5	3	4	1			1
Dan Schneider	20	4		1				2
Daniel Zimmermann	20	1	3	2	2			1
Florian Schmidt	22	7	4	2	10	1		2
Tim Häbel	8	1	4	1	2			2
Stefan Schumann	19	4	8	7	5			3
Tim Weber	8		4		5			
Kim Schneider	13	9	2	1	3			3
Tomas Leukel								1
Christian Plate								1

90 Minuten lang mühten sich die A-Liga-Kicker des TuS Wied (links) und der SG Alpenrod-Lochum/Nistertal/Unnau auf dem schmucken Rasen in Wied, aber etwas Zählbares sprang dabei nicht heraus. ■ Foto: Jürgen Vohl

Der starke Aufsteiger
SG Alpenrod-Lochum/Nistertal/Unnau
helles Trikot, (hier gegen Bitzen) will am
Sonntag in seinem Gastspiel in Neitersen
punkten.

■ Foto: Jürgen Vohl

Auto Rohden GmbH

Kfz-Meisterbetrieb

NEUWAGEN
GEBRAUCHTWAGEN
KFZ-REPARATUREN UND
UNFALLINSTANDSETZUNG
ALLE FABRIKATE

Abnahme nach § 19 + 29 + AU

Brückenstraße 17 · 57647 Nistertal
Telefon 0 26 61/94 90 86 · Fax 95 17 65

Hauptstraße 22
57629 LOCHUM
Tel.: 0 26 66 / 91 23 22
Fax: 0 26 66 / 91 27 72

Gasthaus Binge
Inh. Anne Greeb
&
Martini
PARTY - SERVICE
GENIEßEN SIE IHR FEST

OAKLEY
RUDY PROJECT
SWISSOeye
ALPINA
PROFESSIONAL EYEWEAR
adidas

Brillen Sperling
Optiker in Hachenburg
Fußgängerzone | Telefon 0 26 62/24 14

Ihr VW- und Audi-Partner

Karl Bergisch GmbH & Co KG
Koblenzer Strasse 28
57627 Hachenburg
Tel.: 0 26 62 - 9 53 40
Fax: 0 26 62 - 93 93 02
info@autohaus-bergisch.de

SPEDITION LICHTENTHÄLER GMBH
fern schnell gut
FERNVERKEHR

57629 Lochum
Hauptstraße 28

Telefon 0 26 66 / 2 14
Telefax 0 26 66 / 3 08

REWE
REWE Oel OHG
Hornisterstraße 4
57647 Nistertal

Torjäger Kreisliga A - 2008/2009

	Name:	Verein:	Tore:	22. Sp.:
1.	Bayram Basyigit	SG Herdorf	19	1
2.	Andreas Krämer	SG Herdorf	15	2
3.	Sascha Peuker	SG Herdorf	14	2
	Enis Caglayan	SG Wallmenroth/Scheuerfeld	14	1
	Konstantin Krjutschkov	SG Westerburg/Willmenroth/Gemünden	14	
6.	Michael Antweiler	SG Herschbach/Girkenroth/Salz	13	1
7.	Marcus Schmidt	SV Niederfischbach	11	
8.	**René Fröhling**	**TuS GERMANIA Bitzen 07**	**10**	
	Maxim Herrmann	SG Altenkirchen/Almersbach-Flut.	10	
10.	Semjon Brückmann	SG Altenkirchen/Almersbach-Flut.	8	
	Dennis Hähr	Sportfr. Neitersen II	8	1
	Raphael Otterbach	SV Niederfischbach	8	2
	Christian Brey	SSV Weyerbusch	8	1
	Kevin Kostka	VfB Wissen	8	1
15.	Nicolai Hees	SG Altenkirchen/Almersbach-Flut.	7	2
	Stefan Schumann	SG Alpenrod-Lochum/Nistertal/Unnau	7	
	André Sturm	SG Daaden/Biersdorf/Niederdreisbach	7	
	Matthias Wolf	SG Herschbach/Girkenroth/Salz	7	
	Kai Gippert	SSV Weyerbusch	7	1
	Christian Ziegner	TuS Wied	7	
	Fahri Ceylan	VfB Wissen	7	
22.	**Sascha Nelles**	**TuS GERMANIA Bitzen 07**	**6**	
	Marco Scholz	SG Altenkirchen/Almersbach-Flut.	6	
	André Henn	SC Berod-Wahlrod	6	
	David Nink	SG Herschbach/Girkenroth/Salz	6	
	Michael Haas	SG Herschbach/Girkenroth/Salz	6	2
	Dominik Zimmermann	SG Wallmenroth/Scheuerfeld	6	1
	Oliver Meuer	SG Westerburg/Willmenroth/Gemünden	6	1
	Christian Müller	SSV Weyerbusch	6	
30.	Roberto Roma	SG Altenkirchen/Almersbach-Flut.	5	
	Guido Brandenburger	SC Berod-Wahlrod	5	
	Simon Imhäuser	SG Daaden/Biersdorf/Niederdreisbach	5	
	Jeffrey Eshun	Sportfr. Neitersen II	5	
	Alexander Völz	SSV Weyerbusch	5	1
	Dominik Hachenberg	SSV Weyerbusch	5	
	Igor Loor	TuS Wied	5	
	Matthias Höck	VfB Wissen	5	2
38.	**Klaus Benner**	**TuS GERMANIA Bitzen 07**	**4**	
	Marco Schenk	**TuS GERMANIA Bitzen 07**	**4**	
	Thomas Lück	**TuS GERMANIA Bitzen 07**	**4**	
	Andreas Buchholz	SG Altenkirchen/Almersbach-Flut.	4	
	Dennis Wengenroth	SG Alpenrod-Lochum/Nistertal/Unnau	4	
	Martin Jung	SC Berod-Wahlrod	4	
	Marc Scheike	SG Herschbach/Girkenroth/Salz	4	
	Nico Reßmann	SG Herschbach/Girkenroth/Salz	4	
	Michael Leis	SV Niederfischbach	4	
	Daniel Quast	SG Wallmenroth/Scheuerfeld	4	
	Sergej Kettler	SG Westerburg/Willmenroth/Gemünden	4	
	Yilmaz Sönmez	TuS Wied	4	
	Bünyamin Öztürk	VfB Wissen	4	
51.	Adrian Richter	SC Berod-Wahlrod	3	
	Marcel Fischer	SC Berod-Wahlrod	3	
	Sven Lichtenthäler	SC Berod-Wahlrod	3	1
	Viktor Kuhfeld	SC Berod-Wahlrod	3	
	Andreas Bassin	SG Daaden/Biersdorf/Niederdreisbach	3	1
	Dennis Lichtenthäler	SG Daaden/Biersdorf/Niederdreisbach	3	
	Jens Otterbach	SG Daaden/Biersdorf/Niederdreisbach	3	
	Michael Adanic	SG Herdorf	3	1
	Andreas Haas	SG Herschbach/Girkenroth/Salz	3	
	Jens Heibel	SG Herschbach/Girkenroth/Salz	3	
	Martin Görg	SG Herschbach/Girkenroth/Salz	3	
	Sascha Dugandzic	Sportfr. Neitersen II	3	
	Christoph Otterbach	SV Niederfischbach	3	
	Jan Jakobsen	SV Niederfischbach	3	
	Olaf Heide	SV Niederfischbach	3	
	Danilo Voltz	SG Wallmenroth/Scheuerfeld	3	
	Sebastian Papenfuß	SG Wallmenroth/Scheuerfeld	3	1
	David Meuer	SG Westerburg/Willmenroth/Gemünden	3	
	Ayhan Saygan	SSV Weyerbusch	3	1
	Kevin Stocksiefen	SSV Weyerbusch	3	
	Mario Mertgen	SSV Weyerbusch	3	1
	Isar Sönmez	TuS Wied	3	
	Christian Schirrmacher	VfB Wissen	3	
	Rüdiger Schulz	VfB Wissen	3	
75.	**Christian Eul**	**TuS GERMANIA Bitzen 07**	**2**	
	Alexander Marquardt	SG Altenkirchen/Wirnsbach-Flut.	2	
	Torsten Gerhardt	SG Altenkirchen/Wirnsbach-Flut.	2	
	Andrei Thies	SG Alpenrod-Lochum/Nistertal/Unnau	2	
	Daniel Zimmermann	SG Alpenrod-Lochum/Nistertal/Unnau	2	
	Hendrik Schmidt	SG Alpenrod-Lochum/Nistertal/Unnau	2	
	Tobias Wallmann	SG Alpenrod-Lochum/Nistertal/Unnau	2	
	Sven Kindsch	SG Berod-Wahlrod	2	2
	Benjamin Simrich	SG Daaden/Biersdorf/Niederdreisbach	2	
	Marco Ortney	SG Daaden/Biersdorf/Niederdreisbach	2	
	Michel Meyer	SG Daaden/Biersdorf/Niederdreisbach	2	
	Tim Müller	SG Daaden/Biersdorf/Niederdreisbach	2	
	Carsten Leicht	SG Herdorf	2	
	Dennis Meßlink	SG Herdorf	2	
	Michael Nassen	SG Herdorf	2	
	Eric Weitenich	SG Herschbach/Girkenroth/Salz	2	1
	Dominik Haas	SG Herschbach/Girkenroth/Salz	2	
	Ayhan Akar	Sportfr. Neitersen II	2	
	Damian Henze	Sportfr. Neitersen II	2	
	Stefan Metz	SG Wallmenroth/Scheuerfeld	2	
	Michael Huber	SG Westerburg/Willmenroth/Gemünden	2	
	Florian Lehmann	SSV Weyerbusch	2	
	Ivan Brey	SSV Weyerbusch	2	2
	Sebastian Hasselmann	SSV Weyerbusch	2	
	Denis Hammelbeer	TuS Wied	2	
	Dominik Schäfer	TuS Wied	2	
	Dennis Eichhof	VfB Wissen	2	
	Pierre Eichhorner	VfB Wissen	2	
103.	**André Felbel**	**TuS GERMANIA Bitzen 07**	**1**	
	André Fröhling	**TuS GERMANIA Bitzen 07**	**1**	
	Alexander Buchholz	SG Altenkirchen/Wirnsbach-Flut.	1	
	Fehmi Mesdrif	SG Altenkirchen/Wirnsbach-Flut.	1	
	Robert Ousein	SG Altenkirchen/Wirnsbach-Flut.	1	
	Robert Müller	SG Altenkirchen/Wirnsbach-Flut.	1	
	Benjamin Rübsamen	SG Alpenrod-Lochum/Nistertal/Unnau	1	
	Kim Schneider	SG Alpenrod-Lochum/Nistertal/Unnau	1	
	Lars Kleinner	SG Alpenrod-Lochum/Nistertal/Unnau	1	
	Marc Wenzelmann	SG Alpenrod-Lochum/Nistertal/Unnau	1	
	Tim Heibel	SG Alpenrod-Lochum/Nistertal/Unnau	1	
	Alexander Roßl	SG Berod-Wahlrod	1	
	Alexander Schneider	SG Berod-Wahlrod	1	
	Daniel Gunsauer	SG Berod-Wahlrod	1	
	Cornelius Oberer	SG Berod-Wahlrod	1	
	Steven Hoffmann	SG Berod-Wahlrod	1	
	Steven Müller	SG Berod-Wahlrod	1	
	Benjamin Dingermann	SG Daaden/Biersdorf/Niederdreisbach	1	1
	Markus Gerhermann	SG Daaden/Biersdorf/Niederdreisbach	1	
	Cesar Ilar	SG Daaden/Biersdorf/Niederdreisbach	1	
	Philipp Fries	SG Daaden/Biersdorf/Niederdreisbach	1	
	Steven Jungs	SG Daaden/Biersdorf/Niederdreisbach	1	
	Christian Neuser	SG Herdorf	1	
	Jan Steckschläder	SG Herdorf	1	
	Andreas Nies	SG Herschbach/Girkenroth/Salz	1	
	Florian Tillmann	Sportfr. Neitersen II	1	
	Jan Marc Heuden	Sportfr. Neitersen II	1	
	Jörg Schaine	Sportfr. Neitersen II	1	
	Mario Marth	Sportfr. Neitersen II	1	
	Markus Sander	Sportfr. Neitersen II	1	
	Mike Rumpel	Sportfr. Neitersen II	1	
	Andreas Becher	SV Niederfischbach	1	
	Christopher Meiler	SV Niederfischbach	1	
	Holger Köhler	SV Niederfischbach	1	
	Mirko Hachenberger	SV Niederfischbach	1	
	Dragan Ignjatovic	SG Wallmenroth/Scheuerfeld	1	
	Heiko Görtz	SG Wallmenroth/Scheuerfeld	1	
	Roberto Roma	SG Wallmenroth/Scheuerfeld	1	
	Arne Sommer	SG Westerburg/Willmenroth/Gemünden	1	
	Benny Ebert	SG Westerburg/Willmenroth/Gemünden	1	
	Christian Schmidt	SG Westerburg/Willmenroth/Gemünden	1	
	Alexander Stahl	SSV Weyerbusch	1	1
	Patrick Grabowski	SSV Weyerbusch	1	1
	Dirk Toussen	TuS Wied	1	
	John Arhausen	TuS Wied	1	
	Igor Loor	TuS Wied	1	
	Christopher Rigo	VfB Wissen	1	
	Marcel Kohler	VfB Wissen	1	
	Markus Osinski	VfB Wissen	1	
	Simon Frosch	VfB Wissen	1	
153.	Eigentore		8	1

Stand: 25.04.09 — Tore gesamt: 535

Michael Gerhards — Tore am 22. Spieltag: 37

Ergebnisse

SG Alpenrod/L./N./U. - A-Klasse

Auswärtsspiele / Heimspiele	Alpenrod	Bitzen	Niederfischbach	Wissen	Wied	Herdorf	Herschbach	Neitersen II	Westerburg	Weyerbusch	Berod-Wahlrod	Wallmenroth	Altenkirchen	Daaden
Alpenrod		0 : 1	0 : 1	1 : 3	2 : 0	0 : 0	2 : 0	0 : 2	0 : 0	2 : 3	0 : 3			3 : 1
Bitzen	0 : 1		2 : 1	1 : 3	0 : 3			2 : 5	1 : 0	2 : 1	5 : 1	3 : 4	1 : 4	5 : 0
Niederfischbach		2 : 0		2 : 1	4 : 0	1 : 3	0 : 2	5 : 2	2 : 1	2 : 1	1 : 2	3 : 0		1 : 1
Wissen		4 : 1	2 : 0		3 : 0	2 : 0		2 : 1	0 : 0	1 : 2	3 : 1	1 : 0	1 : 3	2 : 1
Wied	0 : 0		2 : 1	2 : 1		1 : 5	0 : 0		0 : 2	1 : 3	1 : 2	3 : 2	1 : 3	5 : 2
Herdorf	1 : 0	3 : 0	4 : 0	4 : 0	8 : 0		3 : 4	2 : 0	4 : 0		0 : 0	6 : 3	2 : 0	
Herschbach	0 : 1	9 : 0	2 : 0	1 : 1	3 : 1	1 : 3		7 : 0			1 : 2		4 : 2	3 : 2
Neitersen II	1 : 0	1 : 1	1 : 2	1 : 0	0 : 1		2 : 1		0 : 0	1 : 0	2 : 1	3 : 4	1 : 1	
Westerburg	0 : 0		0 : 1		4 : 2	0 : 0	2 : 0	2 : 0		4 : 0	1 : 1	3 : 0	5 : 2	2 : 0
Weyerbusch	0 : 2	3 : 3	4 : 2	3 : 2		1 : 2	2 : 2		1 : 1		3 : 1	3 : 1	1 : 2	9 : 2
Berod-Wahlrod	0 : 2	1 : 2			0 : 0	0 : 2	1 : 4	5 : 1	3 : 1	2 : 2		3 : 1	3 : 2	2 : 1
Wallmenroth	1 : 3	2 : 2	0 : 4	2 : 1		1 : 0	2 : 2	2 : 1		1 : 1	3 : 2		0 : 1	3 : 0
Altenkrichen	2 : 2	2 : 2	2 : 2	4 : 1	5 : 0	0 : 4	2 : 3	2 : 0		2 : 1		0 : 1		2 : 3
Daaden	1 : 3	3 : 0		1 : 5	3 : 3	1 : 5	4 : 2	5 : 1	0 : 3	2 : 4		1 : 3		

Auswärtsspiele / Heimspiele	Alpenrod II	Betzdorf II	Lautzert	Selbach	Bruchertseifen II	Atzelgift	Mammelzen	Oppertsau II	Schönstein	Berod-Wahlrod II	Weyerbusch II	Müschenbach II	Bitzen II
Alpenrod II		3 : 2	0 : 0	3 : 0		2 : 5	2 : 1		3 : 1	0 : 1	4 : 1	3 : 0	4 : 0
Betzdorf II	0 : 6		0 : 3	0 : 1	3 : 0		3 : 2	1 : 0	2 : 4	3 : 2		5 : 0	3 : 1
Lautzert		4 : 0		12:1		9 : 2	3 : 0	3 : 0	5 : 0	4 : 0	3 : 1	3 : 1	6 : 0
Selbach	3 : 3	2 : 2	0 : 3		6 : 6	2 : 5	3 : 1	0 : 1	0 : 4	4 : 2	3 : 2		
Bruchertseifen II	0 : 9	9 : 3	1 : 6			1 : 1	2 : 2	3 : 3	1 : 3		3 : 1	1 : 1	3 : 3
Atzelgift	2 : 5	3 : 2		1 : 1	2 : 0		1 : 2	4 : 2	2 : 1		6 : 1	4 : 1	6 : 0
Mammelzen	0 : 8	3 : 1	2 : 7	0 : 2	1 : 0			2 : 4	1 : 2	6 : 2	3 : 1	3 : 1	
Oppertsau II	1 : 2	4 : 1	2:12		0 : 2		2 : 2		5 : 1	1 : 5	3 : 0	5 : 3	2 : 1
Schönstein	2 : 2	0 : 5	1 : 2	3 : 3	4 : 0	7 : 1	4 : 0			2 : 1		2 : 0	3 : 1
Berod-Wahlrod II	0 : 1	3 : 5		1 : 1	2 : 3	2 : 2	6 : 0	1 : 1	4 : 2		1 : 4		8 : 1
Weyerbusch II	1 : 2	5 : 0	2 : 1	6 : 3	4 : 0	3 : 1		4 : 0	0 : 3	0 : 0		5 : 1	3 : 1
Müschenbach II	1 : 4		1 : 4	1 : 2	2 : 2	0 : 3	3 : 2	3 : 1		2 : 3			8 : 0
Bitzen II	n.a. 0 : 0		0 : 9	0 : 3	1 : 4	0 : 9	2 : 3	1 : 5		1 : 3	0 : 3	1 : 3	
Hamm II		1 : 7	1 : 9	3 : 1	1 : 2	2 : 6		0 : 1	0 : 4	4 : 1	2 : 5	1 : 4	

Tabelle Kreisliga A nach dem 22. Spieltag :

Platz	Mannschaft	Sp.	g	u	v	Torverh.	Diff.	Punkte
1.	SG Herdorf	22	16	3	3	61:15	46	51
2.	SG Herschbach	22	11	4	7	54:33	21	37
3.	VfB Wissen	22	11	2	9	39:31	8	35
4.	SV Niederfischbach	22	11	2	9	37:32	5	35
5.	SG Westerburg	22	9	7	6	32:20	12	34
6.	SG Altenkirchen	22	10	4	8	48:38	10	34
7.	SSV Weyerbusch	22	9	5	8	48:40	8	32
8.	**SG Alpenrod**	**22**	**9**	**5**	**8**	**24:20**	**4**	**32**
9.	SC Berod- Wahlrod	22	9	4	9	36:38	-2	31
10.	SG Wallmenroth	22	9	3	10	36:46	-10	30
11.	TUS Bitzen	22	7	4	11	34:53	-19	25
12.	Spfr. Neitersen II	22	7	3	12	26:45	-19	24
13.	TUS Wied	22	6	4	12	26:53	-27	22
14.	SG Daaden	22	4	2	16	34:71	-37	14

Die letzten Spiele:

So., 26.04. 14.30 Uhr **SG Alpenrod** – SG Altenkirchen in Nistertal

So., 03.05. 14.30 Uhr VfB Wissen - **SG Alpenrod**

So., 10.05. 14.30 Uhr SV Niederfischbach – **SG Alpenrod**

Sa., 17.05. 14.30 Uhr **SG Alpenrod –** SG Wallmenroth

Schuh-Reparatur
Wäscherei und Heißmangel

Leicher

Blumenstraße 1
57647 Nistertal

Öffnungszeiten:
Mo 9–12 14–18 Uhr
Di–Fr 8–12 14–18 Uhr
Sa 9–12 Uhr

Reinigungsannahme

Tabelle Kreisliga C nach dem 22. Spieltag

Platz	Mannschaft	Sp.	g	u	v	Torverh.	Diff.	Punkte
1.	Spvgg. Lautzert	21	19	1	1	108:15	93	58
2.	**SG Alpenrod II**	**21**	**16**	**3**	**2**	**64:21**	**43**	**51**
3.	SG Atzelgift	21	13	3	5	70:45	25	42
4.	Spfr. Schönstein	22	13	2	7	62:38	24	41
5.	SSV Weyerbusch II	22	10	1	11	49:39	10	31
6.	SG 06 Betzdorf II	22	10	1	11	51:54	-3	31
7.	SG Bruchertseifen II	22	8	6	8	38:52	-14	30
8.	SV Mammelzen	22	9	2	11	37:57	-20	29
9.	SC Berod- Wahlrod II	22	8	4	10	59:47	12	28
10.	Spfr. Siegtal Oppertsau II	21	8	3	10	39:49	-10	27
11.	Spfr. Selbach	22	7	6	9	36:55	-19	27
12.	SG Müschenbach II	22	7	2	13	45:54	-9	23
13.	Vatan Spor Hamm II	20	3	1	16	26:85	-59	10
14.	TUS Bitzen II	22	2	1	19	20:93	-73	7

Die letzten Spiele:

Do., 19.04.. 19.00 Uhr Vatan Spor Hamm II - **SG Alpenrod II**

So., 26.04. 12.45 Uhr **SG Alpenrod II –** SG Bruchertseifen II in Nistertal

So., 03.05. 12.45 Uhr SG Müschenbach II – **SG Alpenrod II**

So., 10.05. 14.30 Uhr SpVgg Lautzert – **SG Alpenrod II**

So., 17.05. 12.45 Uhr **SG Alpenrod II** – Spfr. Siegtal Oppertsau II in Nistertal

Volltreffer!

Wer gut ausgebildet ist, landet einen Volltreffer für die Zukunft!

Die Rudnick & Enners GmbH zählt zu den führenden Herstellern von Aufbereitungs- und Recyclinganlagen. Am Firmenstandort Alpenrod arbeiten über 125 Mitarbeiter in den Bereichen Vertrieb, Planung, Konstruktion, Fertigung und Verwaltung.

Immer am Ball bleiben: Bewirb dich bei Rudnick & Enners für eine kaufmännische oder technische Ausbildung.

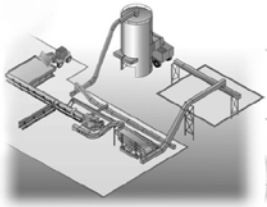

Rudnick & Enners
Maschinen- und Anlagenbau GmbH

Industriegebiet · D-57642 Alpenrod
Telefon: +49 (0) 26 62 80 07-0 · Fax: +49 (0) 26 62 80 07-35
www.rudnick-enners.de

Natursteinbetrieb und Grabdenkmale
Gelber

Frank-Peter Gelber Am Wehrholz 6 · 57642 Alpenrod
Tel.: 0 26 62- 27 05 · Fax: 0 26 62 - 5 06 63

Ute Müller
Damen & Herrenfriseur
Typgerechte Beratung · Trendfrisuren
Hochsteckfrisuren
57648 Unnau · Hauptstraße 12 · Tel. 02661-3885

Finanziell in Topform mit dem Sparkassen-Finanzkonzept.

Sicherheit, Altersvorsorge, Vermögen.

Kreissparkasse Westerwald

Lassen Sie Ihr Geld für sich schwitzen! Zuerst testen wir, wie fit Ihr Geld schon ist. Mit dem Finanz-Check. Dann erstellen wir Ihnen mit dem Sparkassen-Finanzkonzept Ihr ganz persönliches Trainingsprogramm. Damit Sie in allen Disziplinen dauerhaft in Topform sind. **Wenn`s um Geld geht - Sparkasse.**

Maifest in Unnau am Sportplatz

Donnerstag, 30.04.2009

- Maibaumstellen ab 19 Uhr
- 1 Meter Bier (10 Stück + 1 Gratis)
- Spezialitäten vom Holzkohlegrill
- Spaß am Nagelklotz
- **Großbildleinwand UEFA-Cup Halbfinale Bremen-HSV**

Freitag, 01.05.2009

- Frühschoppen ab 10.30 Uhr
- Kleinfeld Fußball-Dorfturnier ab 11.00 Uhr
- Einlagespiele der Unnauer Jugendmannschaften
- Spezialitäten vom Holzkohlegrill
- Losbude mit vielen tollen Preisen
- Nachmittags Kaffee, Kuchen u. Waffeln

D-Jugend JSG Alpenrod

Die D-Jugend der JSG besteht aus drei Mannschaften, die in folgenden Klassen spielen:

D1:	D-11 Leistungsklasse	aktuell Platz 9 von 11
D2:	D-7 Kreisklasse Staffel 2	aktuell Platz 6 von 6
D3:	D-7 Kreisklasse Staffel 1	aktuell Platz 6 von 6

D1/D2 mit Trainer Ralf Müller

Trainer D1/D2: Ralf Müller, Julia Mies
Betreuer D1/D2: Uwe Rahn

Trainer D3 (Gehlert): Markus Müller, Philippe Grönberg

Die Situation in der D-Jugend ist zurzeit schwierig. Die Personaldecke ist sehr dünn geworden und wir haben Probleme genügend Spieler für die Meisterschaftsspiele zusammen zu bekommen. Oft müssen Spieler der E-Jugend aushelfen. Aus dieser Sicht müssen auch die Tabellenstände betrachtet werden. Speziell in der D1 haben wir viele gute Spieler (6 Spieler wurden in die Kreisauswahl, 2 Spieler in den DFB Stützpunkt Kader berufen), jedoch sind wir unseren Gegnern körperlich oft unterlegen.
Problematisch ist auch das Zusammenfügen der einzelnen Spieler zu einem Team, da die Spieler bis zur E-Jugend nur in ihren Vereinsmannschaften spielen und dort nicht selten gegeneinander spielen müssen. Nach einem guten halben Jahr wächst die Mannschaft immer besser zusammen, leider wird Sie aber am Ende der Saison wieder getrennt, da viele Spieler in die C-Jugend wechseln.
Ein zusätzliches Problem war in diesem Winter die mangelnde Trainingsmöglichkeit in unserer Halle.

Die D1 kann mit den Mannschaften der unteren Hälfte der Leistungsklasse ganz gut mithalten, für den oberen Bereich fehlt noch die Konstanz. Testspiele gegen die Tabellenführenden der Kreisklassen zeigen aber auch, dass die Mannschaft in die Leistungsklasse gehört, da diese Spiele zum größten Teil gewonnen wurden.
Die D2 und D3 haben leider nicht so viele leistungsstarke Spieler und stehen jeweils am Tabellenende ihrer Klassen. Die Spieler und Trainer haben sich vorgenommen, in der gerade begonnenen Rückrunde mehr Punkte einzufahren, als in der Hinrunde. Ziel ist auch eine Verbesserung in der Tabellensituation.

In der kommenden Saison wird es keine D11 Mannschaften mehr geben mit Spiel über den gesamten Platz und auf große Tore, sondern nur noch D9 Mannschaften mit Spiel auf kleine Tore von Sechzehner zu Sechzehner. Dies kommt den körperlich überwiegend kleinen Spielern zu Gute. Wir hoffen auch für die kommende Saison eine schlagfertige Truppe zusammenstellen zu können.

Uwe Rahn

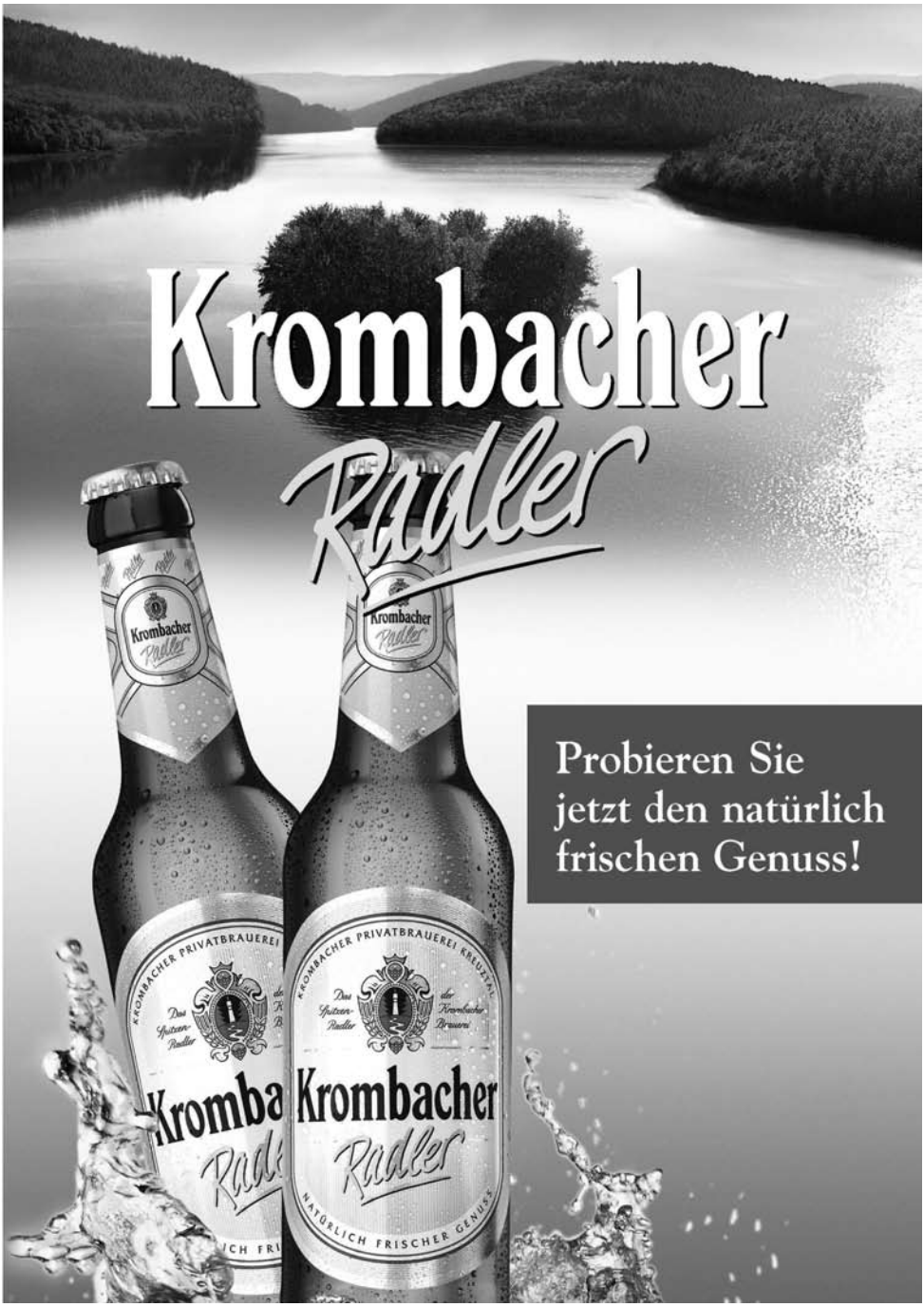
Krombacher
Radler
Probieren Sie
jetzt den natürlich
frischen Genuss!
KROMBACHER PRIVATBRAUEREI KREUZTAL
Das Spitzen-Radler
der Krombacher Brauer
Krombacher
Radler
NATÜRLICH FRISCHER GENUSS

Kaufen, wo die Profis kaufen.

i & M

Bauzentrum Mies

57627 **Hachenburg** • Ziegeleiweg 2
☎ 0 26 62 / 95 50-0 Fax 0 26 62 / 95 50-55

56410 **Montabaur** • Horresser Berg 18
☎ 0 26 02 / 95 09-0 Fax 0 26 02 / 95 09-25

53809 **Ruppichteroth** • Köttingen 1
☎ 02295 / 9096-0 Fax 02295 / 9020-87

Gasthaus am Kirchplatz Alpenrod

Montag–Freitag Mittagstisch
Samstag Eintopf-Essen
Sonntag Drei-Gänge-Menü + à la carte

Wir bieten: Räumlichkeiten für Familienfeiern, Hochzeiten, Geburtstage sowie Partyservice

Auf Ihren Besuch freut sich Fam. Wisser

Am Kirchplatz 12 · 57642 Alpenrod · Tel. 02662-946626

E-Jugend Alpenrod

Die E-Jugend Alpenrod besteht zurzeit aus 21 aktiven Spielern, die von einem 3-köpfigen Betreuerteam trainiert werden. Im Trainings- und Spielbetrieb wurden die Spieler in zwei ungefähr gleich große Gruppen aufgeteilt um sie ihrem Leistungsstand angemessen bestmöglich fördern zu können. Dabei übernimmt Alexander Steup das Team der E1 und Ralf Müller das der E2. Timo Candrix ist für die Organisation, z.B. für Freundschaftsspiele, Feiern oder auch das jährlich im Sommer stattfindende Feriencamp in Lochum zuständig.

Die E1 belegte in der Hinrunde einen guten 3. Platz in ihrer Staffel und hätte mit etwas mehr Glück auch einen der ersten beiden Plätze erreichen können. Dafür sollten die Spieler in der Hallensaison einen gewaltigen Sprung nach vorne machen. Nach durchweg tollen Leistungen wurde man bei der Hallenkreismeisterschaft völlig unerwartet Vizekreismeister. Leider fehlten 14 Sekunden im Finale gegen Daaden um den Titel mit nach Hause nehmen zu können. Als Vizemeister durfte man auch an der Rheinlandmeisterschaft der 20 besten E-Jugend Mannschaften im gesamten Fußballverband in Mayen teilnehmen, wo man am Ende einen hervorragenden 9. Platz (von insgesamt 570 Mannschaften, die am Sparkassencup teilnahmen) einnehmen durfte und dabei dem späteren Rheinlandmeister, der SG 99 Andernach, nur knapp mit 0:1 unterlag. Ein sicherlich unvergessliches Erlebnis für alle Spieler, Eltern und Betreuer.

Die E1 bei den Rheinlandmeisterschaften in Mayen

Die E2 konnte in der Vorrunde leider keinen Sieg einfahren, aber auch diese Mannschaft steigerte sich zur Hallensaison immer mehr. Zwar schied man bei den Hallenkreismeisterschaften schon im ersten Vorrundenturnier aus, konnte aber hier den ersten Sieg erringen. Weitere sollten bei verschiedenen Hallenturnieren folgen. Bleibt zu hoffen, dass man den Auftrieb aus diesen Spielen nutzen kann und in der Rückrunde in einer Staffel, die diesmal auch schwächere Mannschaften enthält, vielleicht den einen oder anderen Sieg einfahren kann.

Für alle JSG Fans

www.jsgalpenrod.de.tl

www.f-jsg-alpenrod.de.tl

www.d-jsg-alpenrod.de.tl

www.c-jsg-nistertal.de.tl

www.sg-alpenrod.de

Großes Jugendturnier der

JSG Alpenrod /L. / Nistertal /Unnau / Gehlert

19.06. - 21.06.2009

Impressum:

Herausgeber:	SG Alpenrod/Lochum/Nistertal/Unnau
Redaktion:	Dirk Rudel, Thorsten Eller, Klaus Dieter Salzer und Jan Prause
Druck:	Krüger Medienhaus oHG, Hachenburg
Herausgabetermin:	ca. 8 Ausgaben pro Saison
Auflage:	ca. 100 Stück