Die Breite an der Spitze ist dichter geworden …

Ich glaube was Berti Vogts damals versuchte damit zu sagen, trifft auch ganz gut auf die Situation in der Kreisliga-A Ww/Sieg zu.
Nach 6 absolvierten Spieltagen kann man zwar tendenziell sagen, wo die „Reise" bei den verschiedenen Mannschaften hingehen könnte, jedoch haben wir auch vergangenes Wochenende gesehen, dass der Tabellenletzte mit 3 Toren Unterschied gegen den Tabellendritten gewinnen kann.
Daraus sollte man rückschließen, dass Mannschaften aus dem unteren Tabellendrittel keinesfalls zu unterschätzen sind. Auch nicht zu unterschätzen sind natürlich unsere Gegner an den kommenden Spieltagen: Am Sonntag, den 26.09.2010 spielen wir mit der 1. Mannschaft im Heimspiel gegen Herrschbach und am Samstag, den 02.10.2010 im vorverlegten Spiel im Lokalderby gegen die SG aus Müschenbach. Diese beiden Spiele sind wohl als Spitzenspiele anzusehen, in denen unsere Junge Mannschaft wieder konzentriert und engagiert zu Werke gehen muss. Dass sie dazu in der Lage ist, hat sie in den ersten Spielen dieser Spielzeit ganz klar gezeigt. Grund dafür ist auch, dass es dieses Jahr wieder einmal möglich war, unseren Kader gezielt zu ergänzen.
An dieser Stelle auch noch einmal meinen Dank an die Verantwortlichen, die mit ihren Bemühungen sehr viel zur Aufwertung unserer Truppe beigetragen haben.
So ist es uns nun möglich aus einem breiten Kaden mit qualitativ gleichwertigen Spielern auf die hohe Anzahl an Verletzten zu reagieren.
In diesem Zusammenhang möchte ich unserem Torhüter André Donath gute Besserung wünschen. Derzeit kuriert er eine Rückenverletzung aus, und ich hoffe, dass er bald am Trainingsbetrieb wieder teilnehmen kann.
Von dem großen Kader profitieren auch unsere 2. und 3. Mannschaft, die seit Beginn dieser Saison von Werner Jung trainiert werden.

Viel Erfolg für die kommenden Spiele wünsche ich natürlich nicht nur den Herrenmannschaften, sondern auch unserer Damenmannschaft unter der sportlichen Leitung von Daniel Bohner.

Mit sportlichem Gruß Oli Theis

Die Mannschaft bedankt sich noch mal ganz herzlich bei Dirk Lichenthäler (Bezirksleiter der Wüstenrot Bausparkasse) für die tollen Trikots.

KOCH WESTERBURG
DAS EINKAUFSLAND

TEAMSPORT

PRO TOUCH™
adidas®
JAKO
erima®

SCHUHE ● TRIKOTS ● ANZÜGE

INTERSPORT®
KOCH

Günther-Koch Str. 23 ● 56457 Westerburg ● Über 300 kostenfreie Parkplätze
Tel. 02663/293480 ● Mail. koch.wbg@intersport.de ● www.koch-westerburg.de

Vorstellung unserer Neuzugänge

Spieler im Detail:

Name:	Frank Spiertz
Wohnort:	Nistertal
Geburtsdatum:	29. Juni 1988
Hobbys:	Fußball, Autos, Party, Frauen
Fußballstationen (Vereine):	SG Fehl Ritzhausen, SG Bad Marienberg
Deine Lieblingsposition:	Mittelfeld offensiv links
Größter sportlicher Erfolg:	Wechsel zur SG Alpenrod
Ziele für die Saison 2010/11:	1-3 Platz

Name:	Marcel Mohr
Wohnort:	Langenhahn-Hintermühlen
Geburtsdatum:	12.10.1983
Hobbys:	Fußball, Konzerte, Pokern
Fußballstationen(Vereine):	JSG Langenhahn, VFB Rotenhain, SG Guckheim, VFB Rotenhain
Deine Lieblingsposition:	Mittelfeld offensiv
Größter sportlicher Erfolg:	Meister u. Torschützenkönig (JSG Langenhahn) Berufung in die Rheinlandauswahl
Ziele für die Saison 2010/11:	Viele Einsätze in der ersten Mannschaft Möglichst bald einen Stammplatz erarbeiten

Raumausstatter * Lars Klöckner * Zinhainer Weg 43 * 56470 Bad Marienberg- Zinhain
Tel./FAX: 02661-953176 Mobil: 0175-4054611

> Malerarbeiten
> Tapezierarbeiten
> Trockenbau
> Bodenbeläge
> Dekorationen
> Parkett- und Massivholzdielen

Jeder Mensch hat etwas, das ihn antreibt.

Dieser Antrieb ist die grundlegende Kraft, die in uns Menschen steckt. Die Kraft, die uns über uns hinauswachsen lässt. Und genauso sicher, wie es etwas gibt, das Sie morgens aufstehen lässt, ist: Wir unterstützen Sie dabei, Ihre Ziele und Wünsche zu erreichen. Denn es ist unser Antrieb, Ihnen versprechen zu können: Wir machen den Weg frei.

Westerwald Bank eG
Volks- und Raiffeisenbank
« Ihre Bank im Westerwald »

Guter Rat zahlt sich aus!

„Farbe ist nicht gleich Farbe. Da gibt es große Unterschiede. Natürlich auch im Preis.

Ich verlasse mich nur noch auf den Rat der Farbspezialisten von Farben GROSS. Die haben mir schon so manchen guten Tipp gegeben und mir damit Arbeit, Zeit und Geld gespart.

Ich gehe zu Farben GROSS wenn ich Farben, Tapeten und das richtige Maler-Werkzeug brauche!“

Farben GROSS ... in Farben groß

Ganz in Ihrer Nähe: Neustraße 4 · 57647 Nistertal · Telefon 02661 8335
Bahnhofstraße 24 · 57610 Altenkirchen · Telefon 02681 4675

Ergebnisse und Torschützen

SG Alpenrod 2 – Spfr. Elsoff	1:1	Torsch.:	M. Mies
SG Alpenrod 1 – SG Alsdorf	3:1	Torsch.:	A.Jäppche,V. Recaj, L. Klöckner
SG Alpenrod 3 – FSV Kroppach 2	3:1	Torsch.:	A. Christian, C. Plate
SG Alpenrod 3 – SG Atzelgift 2	1:5	Torsch.:	C. Schütz
SV Emmerichenhain – SG Alpenrod 2	1:2	Torsch.:	Eigentor
SG Steineroth -- SG Alpenrod 1	0:0		
SG Alpenrod 1 – TuS Bitzen	2:0	Torsch.:	S. Blazek, A. Jäppche
SG Alpenrod 2 – SG Meudt	3:2	Torsch.:	T. Häbel 2 x, B. Neef
SG Langenhahn 2 – SG Alpenrod 3	2:4		
SG Mündersbach – SG Alpenrod 2	6:1	Torsch.:	T. Häbel 3x, M. Dörner A. Christian, M. Benner
SG Alpenrod 3 – SG Bad Marienberg 2	0:1		
SG Westerburg – SG Alpenrod 1	1:1	Torsch.	A. Jäppche
SSV Hattert 2 -- SG Alpenrod 3	2:3	Torsch.:	D. S Otnikov 2x, T. Hahn
SG Alpenrd 2 – SG Niederrossbach	2:3	Torsch.:	T. Häbel, M. Mies
SG Alpenrod 1 – SV Weyerbusch	4:1	Torsch.:	A. Jäppche, P. Mohr, K. Schneider, D. Zimmermann
SG Alpenrod 3 – SV Rotenhain	4:0	Torsch.:	D. Hombach 2x, T. Hoffmann D. Sotnikov
SG Lautzert -- SG Alpenrod 1	3:0		
SG Kroppach -- SG Alpenrod 2	5:2	Torsch.:	D. Hombach, T. Häbel

Kreispokal

Tus Wied -- SG Alpenrod 1	0:2	Torsch.:	P. Mohr, K. Schneider

FLEISCHEREI
WEDLER
Metzgerei - Partyservice - Imbiss
Ihr Fleischerfachgeschäft
Brückenstr. 43
57647 Nistertal
Tel. 0 26 61 / 85 97

Immer täglich, immer frisch
kommt`s von Wedler`s
auf den Tisch!

Täglich:
· Kesselfrische Fleischwurst
· Heisse Theke und Imbiss
· Mettwürstchen aus dem
Buchenrauch und vieles mehr....
lassen Sie sich überraschen!

PIZZERIA RISTORANTE

MEDITHERANE & TOSCANISCHE SPEZIALITÄTEN

IL GATTO & LA VOLPE

in der Kaisereiche

Pizza - Taxi

Tel. 0 26 62 94 43 440

Auslieferungszeiten:
11,30 – 14,30 Uhr und 17,30 – 22,30 Uhr
Außerhalb von Alpenrod - Lieferservice: € 1,50

Hauptstrasse 8
57642 Alpenrod
Tel. 0 26 62 94 43 440

Öffnungszeiten Restaurant:
11.30 Uhr – 14.30 Uhr und 17.30 – 23.00 Uhr
Raucher und Nichtraucher willkommen

Auto Rohden GmbH

Kfz-Meisterbetrieb

NEUWAGEN
GEBRAUCHTWAGEN
KFZ-REPARATUREN UND
UNFALLINSTANDSETZUNG
ALLE FABRIKATE

Abnahme nach § 19 + 29 + AU

Brückenstraße 17 · 57647 Nistertal
Telefon 0 26 61/94 90 86 · Fax 95 17 65

Bericht III. Mannschaft der SG-Alpenrod

Nach einem schwachen Start in die Saison, wo man nur drei Punkte aus vier Spielen holen konnte, hat man sich langsam gefangen. Zuletzt konnte man wieder zwei Siege gegen die Tabellennachbarn aus Rotenhain und Hattert einfahren. Hier bei muss man vor allem die Leistung gegen Hattert hoch ansiedeln, da man dort bereits nach wenigen Minuten mit 0:2 in Rückstand geriet. Doch durch eine läuferisch und vor allem stark spielerische verbesserte zweite Halbzeit durfte man doch noch die drei Punkte mit Nachhause nehmen und gewann am Ende hochverdient mit 3:2. Einzig und allein die Chancenauswertung war hier anzumeckern, da man gerade zum Schluss den Atem anhalten musste, als die Heimmannschaft noch mal gefährlich vor dem Tor auftauchte.

Für die Tore sorgten, der eingewechselte Tim Hahn und der zweifach Torschütze Denis Sotnikow.

Mit einem Sieg im Rücken, ging es dann am vergangen Freitagabend ins Heimspiel gegen Rotenhain. Von Anfang an merkte man hier wer Herr im Haus ist und so war es mal wieder die Chancenauswertung welchen einen höheren Pausenstand als 1:0 zunichte machte.

Die zweite Halbzeit musste man dann nach einem Platzverweis gegen Philipp Kreckel, mit nur 10 Mann bestreiten. Doch von diesem Ein-Mann-Nachteil merkte man überhaupt nichts. So wurde direkt nach wieder Anpfiff weiter Druck aufgebaut und schnell das 2:0 nachgelegt. Mit diesem Stand im Rücken wurde das Spiel zum Selbstläufer und man gewann am Ende verdient mit 4:0.

Für die Tore auf Seiten der SG-Alpenrod sorgten: Denis Sotnikow, Timo Hoffmann und 2x David Hombach.

Mit nun zwei Siegen in Folge, im Rücken und einer endlich einigermaßen eingespielten Mannschaft. Welche sich nach Personalsorgen am Anfang der Saison gefunden hat, geht es am Sonntag zum Tabellen Zweiten aus Gehlert. Wo dann das „Derby" auf dem Plan steht.

OAKLEY
RUDY PROJECT
SWISSOeye
ALPINA
PROFESSIONAL EYEWEAR
adidas

Brillen Sperling
Optiker in Hachenburg
Fußgängerzone | Telefon 0 26 62/24 14

Ihr VW- und Audi-Partner

Karl Bergisch GmbH & Co KG
Koblenzer Strasse 28
57627 Hachenburg
Tel.: 0 26 62 - 9 53 40
Fax: 0 26 62 - 93 93 02
info@autohaus-bergisch.de

SPEDITION LICHTENTHÄLER GMBH
fern schnell gut
FERNVERKEHR

57629 Lochum
Hauptstraße 28

Telefon 0 26 66 / 2 14
Telefax 0 26 66 / 3 08

REWE
REWE Oel OHG
Hornisterstraße 4
57647 Nistertal

Tabelle Kreisliga A nach dem 6. Spieltag :

Platz	Mannschaft	Sp.	g	u	v	Tore	Diff.	Punkte
1.	VfB Wissen	6	5	1	0	21:6	15	16
2.	SV Niederfischbach	6	4	2	0	15:7	8	14
3.	**SG Alpenrod**	**6**	**3**	**2**	**1**	**10:6**	**4**	**11**
4.	SG Müschenbach	5	3	1	1	16:9	7	10
5.	SG Herschbach	5	3	1	1	14:9	5	10
6.	SG Wallmenroth	6	3	1	2	13:9	4	10
7.	TUS Bitzen	6	3	0	3	9:8	1	9
8.	SG Steineroth	6	2	1	3	9:14	-5	7
9.	SG Westerburg	6	1	3	2	9:12	-3	6
10.	ASG Altenkirchen	6	2	0	4	12:16	-4	6
11.	Spvgg. Lautzert	6	1	2	3	8:15	-7	5
12.	SSV Weyerbusch	6	1	1	4	9:14	-5	4
13.	SG Alsdorf	6	1	1	4	8:19	-11	4
14.	SV Derschen	6	1	0	5	8:17	-9	3

Die nächsten Spiele:

So., 26.09.	14.30 Uhr	**SG Alpenrod** – SG Herschbach
Di., 28.09.	19.30 Uhr	**SG Alpenrod** - Siegt. Spfr. Oppertsau **Rheinlandpokal 2. Runde**
Sa., 02.10.	17.30 Uhr	**SG Alpenrod** – SG Müschenbach
So., 10.10.	14.30 Uhr	SG Wallmenroth – **SG Alpenrod**
So., 17.10.	14.30Uhr	**SG Alpenrod** – SV Niederfischbach
So., 24.10.	14.30 Uhr	SV Derschen – **SG Alpenrod**

NISTERTAL-APOTHEKE

Apothekerin Katharina Tönnishoff

Hornisterstraße 3
57647 Nistertal
Telefon 02661 8633
Telefax 02661 949955

PARTYSERVICE

Mies

- warme Speisen
- kalte Platten

. . . zu allen Anlässen

Mittelstraße 26 · 57642 Alpenrod
Telefon: 0 26 62 - 31 56
Telefax: 0 26 62 - 94 01 70
E-Mail: partyservice-mies@web.de

FAIRPLAY FINANZIERUNG

» TOP ZINSEN
» SCHNELLE AUSZAHLUNG
» GERINGE MONATLICHE RATE

Carsten Ramelow empfiehlt:
„Fair finanzieren mit der KVB!"

KVB

KVB Finanzdienstleistungsgesellschaft mbH
Johannes-Mechtel-Str. 2
65549 Limburg / Lahn

www.fairplay-finanzierung.de

Noch schneller geht's per Telefon

Tel: 06431 - 29 47 0*

* Es fallen lediglich die Standard-Verbindungsgebühren des eigenen Telefonanbieters an.

Tabelle Kreisliga B nach dem 6. Spieltag :

Platz	Mannschaft	Sp.	g	u	v	Tore	Diff.	Punkte
1.	SG Fehl-Ritzhausen	6	5	0	1	28:15	13	15
2.	TUS Wied	6	5	0	1	17:12	5	15
3.	SG Niederroßbach	6	4	1	1	12:4	8	13
4.	SG Meudt	6	4	0	2	18:13	5	12
5.	SG Westernohe	6	3	2	1	17:9	8	11
6.	SG Bad Marienberg	6	3	1	2	19:7	12	10
7.	Spfr. Elsoff-Mittelhofen	6	3	1	2	10:8	2	10
8.	**SG Alpenrod II**	**6**	**2**	**1**	**3**	**15:14**	**1**	**7**
9.	SG Irmtraut	6	2	0	4	14:14	0	6
10.	FSV Kroppach	6	2	0	4	11:24	-13	6
11.	FC Emmerichenhain	6	1	2	3	9:15	-6	5
12.	SG Daaden	6	1	1	4	12:20	-8	4
13.	SG Hahn	6	1	1	4	13:22	-9	4
14.	SG Mündersbach II	6	1	0	5	12:30	-18	3

Die nächsten Spiele:

Fr., 24.09.	19.30 Uhr	**SG Alpenrod II** – SG Irmtraut
Sa., 02.10.	15.30 Uhr	**SG Alpenrod II** – SG Irmtraut
So., 10.10.	14.30 Uhr	SG Bad Marienberg - **SG Alpenrod II**
So., 17.10.	12.45 Uhr	**SG Alpenrod II** – SG Fehl-Ritzhausen
So., 24.10.	14.30 Uhr	SG Hahn - **SG Alpenrod II**

Büdinger Str. 15
57647 Nistertal
Tel. 02661 - 98 00 10
Fax 02661 - 91 76 843
Onlinebestellungen:
www.pizzeria-ilcaminetto.de

Ihr Spezialist für Italienische Küche

STEUERBERATERSOZIETÄT

Dipl.- Betriebswirtin (FH) Silke Schneider & Andreas Kind

Unsere Tätigkeitsschwerpunkte sind:

Steuerberatung:

Jahresabschlüsse
Steuererklärungen
Finanz- und Lohnbuchhaltung
Steuergünstige Gestaltungsberatung

Betriebswirtschaftliche Beratung:

Existenzgründungen
Nachfolgeregelungen
Betriebswirtschaftliche Analysen
Unternehmensberatung

57647 Nistertal · Hornisterstraße 8
Telefon 02661 917460 · Fax 02661 9174699
E-Mail: info@schneider-kind.de · Homepage: www.schneider-kind.de

Schuh-Reparatur
Wäscherei und Heißmangel

Leicher

Blumenstraße 1
57647 Nistertal

Öffnungszeiten:
Mo 9–12 14–18 Uhr
Di–Fr 8–12 14–18 Uhr
Sa 9–12 Uhr

Reinigungsannahme

Tabelle Kreisliga D nach dem 6. Spieltag

Platz	Mannschaft	Sp.	g	u	v	Tore	Diff.	Punkte
1.	SG Atzelgift II	5	5	0	0	20:3	17	15
2.	SV Gehlert	5	4	0	1	8:5	3	12
3.	SG Bad Marienberg II	5	3	1	1	11:6	5	10
4.	SG Malberg III	6	3	0	3	13:12	1	9
5.	**SG Alpenrod III**	**6**	**3**	**0**	**3**	**13:14**	**-1**	**9**
6.	SV Stockum-P II	6	2	1	3	17:15	2	7
7.	SG Langenhahn/Roth. II	5	2	1	2	10:9	1	7
8.	VfB Rotenhain/B	5	2	0	3	7:11	-4	6
9.	FSV Kroppach II	6	1	2	3	9:14	-5	5
10.	SG Hahn III	6	1	1	4	11:22	-11	4
11.	SSV Hattert 2	5	1	0	4	9:17	-8	3

Die nächsten Spiele:

So., 26.09.	14.30 Uhr	SV Gehlert - **SG Alpenrod III**
Sa., 09.10.	15.30 Uhr	SV Stockum/Pü. II - **SG Alpenrod III**
So., 17.10.	12.45 Uhr	SG Malberg III - **SG Alpenrod III**
Fr., 22.10.	19.30 Uhr	**SG Alpenrod III –** SG Hahn III

Hallo Fußballfreunde

Als mich W. Benner in Dreisbach ansprach dachte ich na ja in der A.H. Nistertal mal aushelfen kein Problem. Doch es ging um den Trainer 2. Mannschaft. Trotz anderer Angebote war für mich relativ schnell klar das machst du.
Eine gute Jugendarbeit, ein aktiver Vorstand, eine 1. Mannschaft die sich kämpferisch oben festsetzen wird, eine 2:Mannschaft die das Saisonziel einstelliger Tabellenplatz erreichen wird und eine dritte die langsam auf touren kommt. Nicht zuletzt begeisterte Fans die immer hinter der SG stehen. Das alles bildet einen gesunden Rahmen der über Jahre hinaus vieles verspricht. Auch im Damenfußball hat sich einiges getan . mit großer Begeisterung sind die Mädels bei der Sache. Weiter so!!
Alles in allem eine „gesunde SG" !!!!

Werner Jung

meine Maus
mein Auto
mein Boot
Mein Finanzberater von Anfang an:
die Sparkasse.
Testen Sie uns mit dem Finanz-Check.
Kreissparkasse
Westerwald

Hallo liebe Sportsfreunde,
ich möchte einmal die Gelegenheit nutzen um Euch kurz etwas über mich und die Damenmannschaft der SG Alpenrod zu berichten!
Geschlossen wechselte die Mannschaft von Fehl-Ritzhausen zur SG Alpenrod! Für alle war es ein großer Neuanfang der wie ich finde mit Bravur gemeistert wurde. Schnell wurde allen klar, das hier in Alpenrod etwas großes entsteht. Sie waren jetzt nicht mehr nur eine Damenmannschaft, sondern ein Teil eines großen Vereins der unglaublich vielversprechendes für die Zukunft bietet!
Ich darf mich glücklich schätzen, ebens o meinen Teil dazu beitragen zu dürfen, indem ich die Damen der SG trainiere. Trotz meines zarten Alters von 27 Jahren durfte ich schon sehr viel Erfahrung im Fussball sammeln. Von Anfang an haben mich die Damen voll akzeptiert und unterstützt! Die Trainigsbeteiligung liegt bei ca. 14-15 Spielerinnen pro Training und das bei einem Kader von 19 Spielerinnen. Das ist mehr als lobenswert und somit ist die Intensität und das Niveau bei jeder Einheit enorm hoch!
Die Bereitschaft etwas zu lernen und sich jede Einheit verbessern zu wollen, macht mir die Arbeit mit den Mädels nicht schwer! Der Lohn für den Ehrgeiz zeigt sich auf der Tabelle der Bezirksliga Ost. Nach vier Spielen stehen wir auf dem 3. Tabellenplatz, n ur drei Punkte hinter dem Spitzenreiter.
Ich bin mir sicher, dass wenn das Engagement und der Wille sich weiter in diese Richtung entwickeln, wir eine erfolgreiche Saison spielen werden. Daher eine kleine Bitte an Euch.
Unterstützt uns dabei indem Ihr auf unsere Spiele kommt. Bringt Eure Familien und Freunde mit. Ich glaube fest, dass es sich lohnen wird. Ich kann nicht versprechen, das wir jedes Spiel mit Eurer Unterstützung gewinnen werden, aber ich kann versprechen, dass wir mutigen nund offensiven Fussball spielen werden und bei jedem Spiel alles geben!
Schaut Euch ein paar Spiele an und ich bin mir sicher dass Ihr wiederkommen werdet, denn es ist immer wieder ein Freude ein Fussballspiel zu sehen , welches mit Herz und Leidenschaft gespielt wird.

Mit sportlichen Grüßen Daniel Bohner

Volltreffer!

Wer gut ausgebildet ist, landet einen Volltreffer für die Zukunft!

Die Rudnick & Enners GmbH zählt zu den führenden Herstellern von Aufbereitungs- und Recyclinganlagen. Am Firmenstandort Alpenrod arbeiten über 125 Mitarbeiter in den Bereichen Vertrieb, Planung, Konstruktion, Fertigung und Verwaltung.

Immer am Ball bleiben: Bewirb dich bei Rudnick & Enners für eine kaufmännische oder technische Ausbildung.

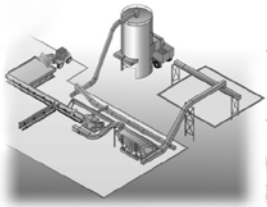

Rudnick & Enners
Maschinen- und Anlagenbau GmbH

Industriegebiet · D-57642 Alpenrod
Telefon: +49 (0) 26 62 80 07-0 · Fax: +49 (0) 26 62 80 07-35
www.rudnick-enners.de

Natursteinbetrieb und Grabdenkmale
Gelber

Frank-Peter Gelber Am Wehrholz 6 · 57642 Alpenrod
Tel.: 0 26 62- 27 05 · Fax: 0 26 62 - 5 06 63

Ute Müller
Damen & Herrenfriseur
Typgerechte Beratung · Trendfrisuren
Hochsteckfrisuren
57648 Unnau · Hauptstraße 12 · Tel. 02661-3885

Tabelle Damen-Bezirksliga Ost nach dem 5. Spieltag

Platz	Mannschaft	Sp.	g	u	v	Tore	Diff.	Punkte
1.	SG Elkenroth	5	4	1	0	22:4	18	13
2.	SG Altendiez	5	4	1	0	7:2	5	13
3.	1. FFC Montabaur 2	3	3	0	0	18:0	18	9
4.	TUS Rodenbach II	5	2	3	0	9:6	3	9
5.	**SG Alpenrod**	5	**2**	1	**2**	**10:13**	**-3**	**7**
6.	SV Rheinbreitbach	4	2	0	2	7:7	0	6
7.	SG Herdorf	4	2	0	2	8:9	-1	6
8.	FSV Welterod	5	2	0	3	12:16	-4	6
9.	SV Rengsdorf	4	1	1	2	14:11	3	4
10.	SSV Eichelhardt	5	1	0	4	7:17	-10	3
11.	SG Wienau/Freirachdorf	5	0	1	4	3:17	-14	1
12.	SV Willmenrod	4	0	0	4	5:20	-15	0

Die nächsten Spiele:

So., 26.09.	14.30 Uhr	SG Herdorf - **SG Alpenrod**
So., 03.10.	17.00 Uhr	SV Ellingen II - **SG Alpenrod**
Sa., 09.10.	18.00 Uhr	**SG Alpenrod** – SG Altendiez
Sa., 16.10.	18.00 Uhr	SSV Eichelhardt - **SG Alpenrod**

GÜTER-NAHVERKEHR · KRAN- UND KIPPER-BETRIEB

M. Mies

Gartenstraße 34 · 57642 Alpenrod
Telefon 0 26 62 / 44 77 · Fax 0 26 62 / 44 77
Autotelefon 01 71 / 2 70 52 66

Kaufen, wo die Profis kaufen.

i & M

Bauzentrum Mies

57627 **Hachenburg** • Ziegeleiweg 2
☎ 0 26 62 / 95 50-0 Fax 0 26 62 / 95 50-55

56410 **Montabaur** • Horresser Berg 18
☎ 0 26 02 / 95 09-0 Fax 0 26 02 / 95 09-25

53809 **Ruppichteroth** • Köttingen 1
☎ 02295 / 9096-0 Fax 02295 / 9020-87

Gasthaus am Kirchplatz Alpenrod

Montag–Freitag Mittagstisch
Samstag Eintopf-Essen
Sonntag Drei-Gänge-Menü + à la carte

Wir bieten: Räumlichkeiten für Familienfeiern, Hochzeiten, Geburtstage sowie Partyservice

Auf Ihren Besuch freut sich Fam. Wisser

Am Kirchplatz 12 · 57642 Alpenrod · Tel. 02662-946626

Vorstellung D-Jugend

In dieser Saison nehmen wir mit insgesamt drei D-Jugend Mannschaften am offiziellen Spielbetrieb des Fußballverbandes teil, wobei unsere D1 in der Leistungsklasse, die D2 und die D3 (Gehlert) in der Kreisklasse gemeldet wurden. Zurzeit sind in D1 und D2 28 Spieler inklusive drei Mädchen aktiv dabei.

Hinten: Trainer Alexander Steup, Dawid Rystwej, Paul Herles, Robert Glanz, Erik Walter, Jonas Häbel, Henning Nicodemus, Fabian Sohnius, Maximilian Kremer, Moritz Klöckner und **Trainer** Andreas Benner,
Mitte: Simon Söhngen, Pascal Kubau, Teresa Paulino-Bierd, Jonas Weyand, Simon Seiler, Tim Schneider, Julian Schmidt, Louis Peters, Simon Brenner und Maya Wünsche
Vorne: Unsere Keeper, Christopher Müller, Tobias Müller und Lorenz Candrix
Es fehlen: Jonas Becker, Paula Grindinger, Jason Kohlenbeck, Sascha Kühl, Johannes Müller, Rick Rusch und **Trainer** Timo Candrix

Wir trainieren zweimal die Woche dienstags und donnerstags von 18.00 Uhr bis 19.30 Uhr auf dem neuen Rasenplatz in Alpenrod oder bei schlechter Witterungslage in Nistertal. In technischen und taktischen Einheiten lernen die Spieler in gleichstarken Trainingsgruppen gezielt ein durch Flachpass geprägtes modernes Spielsystem, sodass jeder Spieler seinem Leistungsstand angemessen gefördert werden kann.
Wenn du (Jahrgang 1998 oder 1999) Lust hast dich mal im Fußball zu versuchen oder auch leistungsmäßig Fußball spielen willst, kannst du gerne bei uns im Training vorbeischauen oder uns einfach ansprechen. Das Trainerteam freut sich schon auf dich.

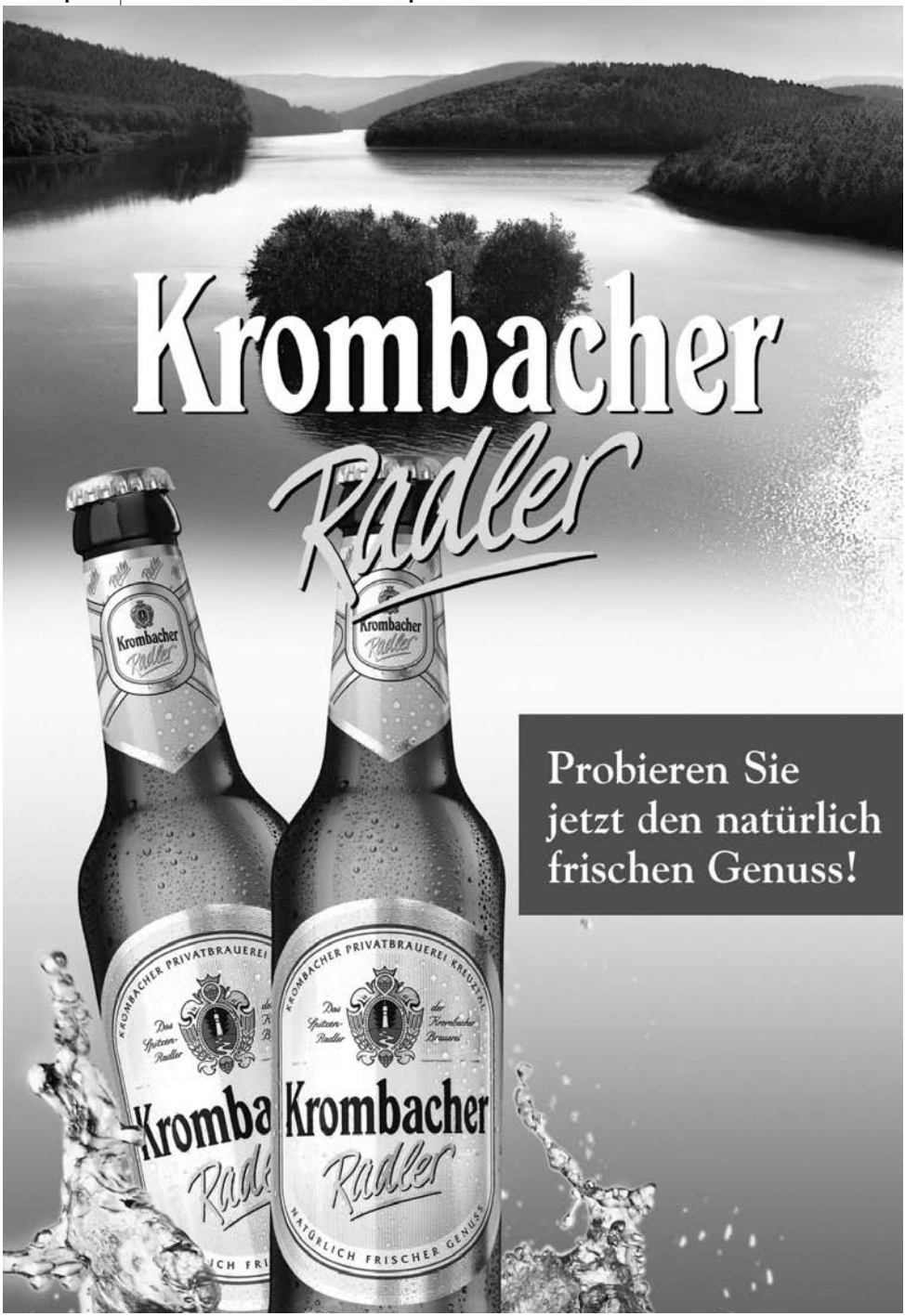
Krombacher
Radler
Probieren Sie
jetzt den natürlich
frischen Genuss!
KROMBACHER PRIVATBRAUEREI KREUZTAL
Das Spitzen-Radler
der Krombacher Brauerei
Krombacher
Radler
NATÜRLICH FRISCHER GENUSS

Bericht zu den B-Juniorinnen der JSG vom 19.09.10

Da entwickelt sich was!!

Unsere 10 B- und 6 C -Juniorinnen spielen zurzeit gemeinsam in einer B-Mädchen Mannschaft. Nach einer guten Vorbereitung und einigen Trainingsspielen müssen sich die Mädels zurzeit in der B7-Staffel des Westerwald Kreis/ Sieg beweisen.
Mit Interesse, Eifer & Spaß erleben sie, dass zum Siegen eben auch Erfahrung eine große Rolle spielt. Einige Gegner sind hier „leider" noch ein kleines Stück weiter. Aber mit noch etwas Geduld kann sich bereits zur Rückrunde das Blatt wenden. Die positiven Entwicklungen einiger Spielerinnen lassen deutlich darauf schließen.
Perspektivisch wächst hier einiges für den Einsatz in einer Damen-Mannschaft heran. Die ersten Eindrücke konnten sich jüngst Jenny, Dani & Niki von unseren „Damen" holen.

P.S. Interessierte Mädels der Jahrgänge 1996 bis 1994 sind zu einem Schnuppertraining Montag & Donnerstag ab 18:00 Uhr auf dem Sportplatz in Unnau herzlich willkommen.

Unser „Kader":
Melissa Müller, Michelle Dewald, Katharina Uhr, Lara Grindinger, Franziska Berner, Nina Gläser, Dilara Kaya, Maria Klöckner, Sarah Korn, Linda Neeb, Laura Schmidt, Tammy Schneider, Jasmin Sohnius, Denise Vaupel, Jacqueline Vaupel & Sara Weyl.

Die Trainer:
Frank Uhr (0171/2232941) und Achim Dewald (0151/16178489).

Die Trainer der D-Jugend:

Andreas Benner

Alexander Steup

Timo Candrix

Abtei Marienstatt
57629 Marienstatt
Tel: 02662-9535300
Fax: 02662-9535301

Genießen Sie ein echtes Naturprodukt aus eigener Herstellung. Seit Jahrhunderten überliefert immer frisch an den Zapfhahn.

Natürlich gehört zu einem Klosterbrauhaus auch eine reichhaltige, bodenständige Küche, die Ihnen Herzhaftes aus Kloster und Region bietet.

Öffungszeiten:
dienstags bis samstags: ab 11.00 Uhr
Sonn- und feiertags: ab 10.30 Uhr

Unser Bier fällt aus dem Rahmen!

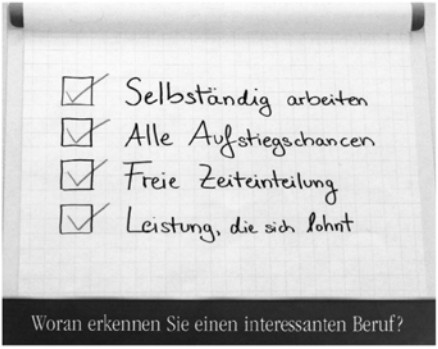

Einen interessanten Beruf erkennen Sie an dem, was er Ihnen bietet. Bei uns bekommen Sie, was einen Traumberuf ausmacht: Eine verantwortungsvolle Aufgabe, Anerkennung Ihrer Leistung – in persönlicher und finanzieller Hinsicht. Und dazu: Ein perfektes Team. Interessiert?

Fragen Sie mich.

Früher an Später denken!

Deutsche Vermögensberatung

Büro für Deutsche Vermögensberatung
M. Sabadi
Nisterstraße 12
57627 Hachenburg
Telefon 02662-944566
www.dvag.de/M.Sabadi

Sportanlage in Lochum feierlich eröffnet

Am Samstag, den 04. September, war es endlich soweit. Die Sportanlage in Lochum mit grundsaniertem Sportplatz und neu errichteter Skateranlage wurde bei wunderschönem Sommerwetter eingeweiht. Nach der offiziellen Begrüßung durch den Bürgermeister der Gemeinde Lochum Volker Benner und den Jugendleiter der JSG Alpenrod Heinz Salzer startete der Tag auf dem Rasenplatz mit den Bambini, wo die Bambinimannschaften der JSG zusammen mit unseren extra aus Solingen angereisten Gästen ein Turnier ausspielten. Viele tolle Spiele konnten die Zuschauer verfolgen und natürlich bekam am Schluss jedes Kind ein kleines Geschenk mit nach Hause.

Gleichzeitig gab sich mit Michael Puderbach ein Europameister im Inlineskating die Ehre und veranstaltete auf der Skateranlage zwei Kurse für alle interessierten Kinder und Jugendliche, in denen er den Teilnehmern Fahr- und Brems-, und Falltechniken zeigte. In einem abschließenden Rennen konnten die Kinder dann zeigen, dass sie viel von dem Gezeigten mitgenommen haben. (siehe Foto oben!)

Auch auf der Sportanlage ging es weiter heiß her. Nach den Bambini bestritt unsere F-Jugend ihr Meisterschaftsspiel gegen die SG Langenhahn. In einem wahren Krimi konnten sich unsere jungen Fußballer am Ende mit 6:5 durchsetzen. Im Anschluss daran bestritt die D2 ein Einlagespiel gegen die E2, die über das gesamte Spiel enorm kämpfte, aber am Schluss doch mit 2:4 das Nachsehen hatte. Dennoch war das Spiel ein großer Spaß für alle Spieler. Das letzte Spiel hatte dann unsere E1 im Derby gegen Hattert. Auch hier entwickelte sich ein spannendes Spiel, wo sich unsere E1 knapp mit 2:1 durchsetzen konnte.

Fortsetzung Seite 24

Zum Abschluss des Tages hieß es dann noch mal alle Kondition zu bündeln und im Sponsorenlauf möglichst viele Runden für unsere Jugendkasse zu erlaufen. Knapp 30 Paare stellten sich der Herausforderung. Am Ende konnte mit 7830m ein neuer Streckenrekord durch die Paarung Fabian Sohnius/Marvin Binge erlaufen werden. Insgesamt legten alle Paare eine Stecke von 172 km zurück, eine hervorragende Leistung. Angespornt von der tollen Stimmung haben bereits einige Zuschauer ihre Teilnahme an dem Lauf fürs kommende Jahr zugesagt.

Ein herzliches Dankeschön gilt vor allem Timo Candrix, der viel Freizeit in die Organisation dieses Tages gesteckt hat, und den Sponsoren der Firma HABAKUK, den Autohaus Frensch aus Langenhahn, Intersport Koch aus Westerburg, dem LVM-Servicebüro Arne Nilges, Jöckels Alpenroder Hütte, der Spedition Lichtenthäler aus Lochum, der Pizzeria Il Gatto & La Volpe aus Alpenrod, der Firma Die Schmiede aus Lochum, der Firma Wende + Schäfer GmbH aus Alpenrod und dem Taxiunternehmen Horst Hehn aus Alpenrod, ohne die ein solcher Tag nicht durchführbar wäre, und natürlich an alle Helfer, die zum Gelingen des wunderschönen Tages beigetragen haben.

Impressum:

Herausgeber:	SG Alpenrod/Lochum/Nistertal/Unnau
Redaktion:	Dirk Rudel, Thorsten Eller, Klaus Dieter Salzer und Jan Prause
Satz und Druck:	Krüger Medienhaus oHG, Hachenburg
Herausgabetermin:	ca. 8 Ausgaben pro Saison
Auflage:	ca. 120 Stück