Hallo liebe Fußballfreunde unserer SG,

nach schier unendlicher Winterpause geht es endlich wieder los.
Aber dem Winter kann man nur danken, dass er sehr früh kam und uns nicht die Vorbereitung zur Rückrunde erschwert hat.
Ich kann mich nicht dran erinnern, dass man solch tolle Platzverhältnisse in einer Wintervorbereitung hatte.
Dazu gehört aber sicherlich auch eine gewisse Trainingsbeteiligung und die war mal wieder hervorragend. Ein riesen Kompliment an Euch.
In meinen Augen spiegelt sich das ganze auch in den tollen Ergebnissen der Vorbereitungsspiele wieder.
Also alles in Einem eine absolut zufriedenstellende Vorbereitung.
Wo und wie man so steht wird aber letztendlich das erste Spiel in Bitzen zeigen.
Wir haben uns eingeschworen und möchten eine sehr gute Rückrunde spielen, wenn möglich ohne Niederlage.
Wir werden uns auch nicht nach dem Gegner richten, sondern versuchen unser Spiel durch zu bringen.
Bin fest davon überzeugt, dass wir die bisher gute Saison weiter fortführen werden.
Ein großes Kompliment möchte ich noch an Benjamin Rübsamen aussprechen. Es ist nicht selbstverständlich, dass ein junger Spieler sich nach einer so schweren Verletzung so professionell verhält wie er.
Sein unglaublich hartes Training und Ansprüche an sich selbst sind jetzt schon wieder an seinen Leistungen zu erkennen.
Nicht zu vergessen und positiv zu erwähnen sind unsere beiden sehr engagierten Torwarttrainer, Ralf Grindinger und Thomas Alt (Gecko). Ein großes Dankeschön an Euch!
Zum Schluß wünsche ich meiner Mannschaft einen positiven Saisonstart und eine weiterhin erfolgreiche Rückrunde ohne Verletzungen.

Mit sportlichen Grüßen
Marco Birk

KOCH WESTERBURG
DAS EINKAUFSLAND

TEAMSPORT

PRO TOUCH™
adidas®
JAKO
erima®

SCHUHE ● TRIKOTS ● ANZÜGE

INTERSPORT®
KOCH

Günther-Koch Str. 23 ● 56457 Westerburg ● Über 300 kostenfreie Parkplätze
Tel. 02663/293480 ● Mail. koch.wbg@intersport.de ● www.koch-westerburg.de

Die Winterpause ist vorbei.....der Ball rollt wieder !

Der frühe Wintereinbruch hat uns eine lange Rückrunde mit vielen Nachholspielen beschert. Unser Fußballkreis WW/Sieg hat in allen Klassen die Saison verlängert, was nicht im Sinne von allen Vereinen war.
Durch die große Anzahl von Spielen ist überall nach oben und nach unten noch alles möglich.
In der Kreisliga A gilt es jetzt wo wir doch in der Hinrunde oft große Personalprobleme hatten noch ein paar Plätze gut zu machen.
Leider fallen uns schon wieder wichtige Spieler wie Marc Wenzelmann
(Knie OP) und Florian Schmidt (Knieverl.) länger aus.
Wenn wir die sehr gute Vorbereitung mit nur einer Testspiel Niederlage gegen Buchertseifen (Bezirksliga) und klasse Trainingseinstellung bestätigen können, dann ist sicher noch was möglich.
Unsere 2. Mannschaft muss in den restlichen Spielen um jeden Punkt fighten da der Klassenerhalt unbedingt erreicht werden soll.
Mit einem hoffentlich größeren Kader muss jeder Spieler jetzt im Training und im Spiel mit einer hundertprozentigen Einstellung dieses Ziel erreichen wollen.
Die 3. Mannschaft hat eine gute Vorrunde gespielt. Vielen dank noch einmal bei den AH Spieler die sich immer wieder zur Verfügung gestellt haben, sonst hätte es so manches mal große personelle Probleme gegeben. Ich hoffe das sich alle Spieler die vor der Saison dritte Mannschaft spielen wollten daran erinnern, denn die Mannschaft ist nicht für die AH Spieler gemeldet worden. Bitte unterstützt Heiner Benner der es nicht leicht hat immer eine Mannschaft zusammen zu bekommen.

Dirk Rudel

Jeder Mensch hat etwas, das ihn antreibt.

Dieser Antrieb ist die grundlegende Kraft, die in uns Menschen steckt. Die Kraft, die uns über uns hinauswachsen lässt. Und genauso sicher, wie es etwas gibt, das Sie morgens aufstehen lässt, ist: Wir unterstützen Sie dabei, Ihre Ziele und Wünsche zu erreichen. Denn es ist unser Antrieb, Ihnen versprechen zu können: Wir machen den Weg frei.

Westerwald Bank eG
Volks- und Raiffeisenbank
« Ihre Bank im Westerwald »

Guter Rat zahlt sich aus!

„Farbe ist nicht gleich Farbe. Da gibt es große Unterschiede. Natürlich auch im Preis.

Ich verlasse mich nur noch auf den Rat der Farbspezialisten von Farben GROSS. Die haben mir schon so manchen guten Tipp gegeben und mir damit Arbeit, Zeit und Geld gespart.

Ich gehe zu Farben GROSS wenn ich Farben, Tapeten und das richtige Maler-Werkzeug brauche!“

Farben GROSS ... in Farben groß

Ganz in Ihrer Nähe: Neustraße 4 · 57647 Nistertal · Telefon 02661 8335
Bahnhofstraße 24 · 57610 Altenkirchen · Telefon 02681 4675

Hallo liebe Sportfreunde

Endlich ist es wieder soweit! Der Ball rollt wieder über die Sportplätze in der Region. Die Anspannung vor einem Wochenende steigt!
Endlich können wir uns unsere Trikot`s überstreifen um als ein Team uns die Belohnung zu holen, die wir uns in einer läuferisch sehr intensiven Vorbereitung verdient haben!
Die Winterpause wurde vielseitig genutzt. Einige haben sich die verdiente Auszeit genommen, um frisch und mit voller Kraft in die Vorbereitung zu starten,
andere wiederum sind so Fußball „verrückt" und nutzten jede möglichkeit um gegen die „Pille" zu treten! Leider fiel unser erstes Meisterschaftsspiel aus,
doch anstatt sich darüber zu ärgern, organisierten „meine Mädels" sich in Alpenrod auf dem Kleinfeld zu treffen um sich richtig auszutoben!
Ihr merkt die Damen der SG A. können es kaum erwarten sich mit anderen Mannschaften zu messen und mit fußballerischen Mitteln sich 3 Punkte zu erkämpfen.
Deshalb auch hier wieder mein Apell an EUCH,besucht unsere Spiele und unterstützt uns wie in der Hinrunde. Wir werden es euch mit gutem,mutigen und offensiven Fußball danken!!
Die Damen der SG A. wünschen der 1. Mannschaft sowie allen Mannschaften der SG, einschließlich der Jugendmannschaften einen Erfolgreichen Start in 2011
Setzt um was ihr euch in der Vorbereitung erarbeitet habt und belohnt euch mit einem Sieg!

Mit sportlichen Grüßen

Daniel Bohner

PIZZERIA RISTORANTE

MEDITHERANE & TOSCANISCHE SPEZIALITÄTEN

IL GATTO & LA VOLPE

in der Kaisereiche

Pizza - Taxi

Tel. 0 26 62 94 43 440

Auslieferungszeiten:
11,30 – 14,30 Uhr und 17,30 – 22,30 Uhr
Außerhalb von Alpenrod - Lieferservice: € 1,50

Hauptstrasse 8
57642 Alpenrod
Tel. 0 26 62 94 43 440

Öffnungszeiten Restaurant:
11.30 Uhr – 14.30 Uhr und 17.30 – 23.00 Uhr
Raucher und Nichtraucher willkommen

Auto Rohden GmbH

Kfz-Meisterbetrieb

NEUWAGEN
GEBRAUCHTWAGEN
KFZ-REPARATUREN UND
UNFALLINSTANDSETZUNG
ALLE FABRIKATE

Abnahme nach § 19 + 29 + AU

Brückenstraße 17 · 57647 Nistertal
Telefon 0 26 61/94 90 86 · Fax 95 17 65

Ristorante Pizzeria
il Caminetto
Familie Giuseppe Bonomo
Öffnungszeiten:
Sonntag - Freitag 11.30 - 14.00 Uhr 17.30 - 23.00 Uhr
Samstag 17.30 - 23.00 Uhr Dienstag Ruhetag

Büdinger Str. 15
57647 Nistertal
Tel. 02661 - 98 00 10
Fax 02661 - 91 76 843
Onlinebestellungen:
www.pizzeria-ilcaminetto.de

Ihr Spezialist für Italienische Küche

FLEISCHEREI WEDLER
Metzgerei - Partyservice - Imbiss
Ihr Fleischerfachgeschäft
Brückenstr. 43
57647 Nistertal
Tel. 0 26 61 / 85 97

Immer täglich, immer frisch kommt`s von Wedler`s auf den Tisch!
Täglich:
· Kesselfrische Fleischwurst
· Heisse Theke und Imbiss
· Mettwürstchen aus dem Buchenrauch und vieles mehr....
lassen Sie sich überraschen!

Raumausstatter * Lars Klöckner * Zinhainer Weg 43 * 56470 Bad Marienberg- Zinhain
Tel./FAX: 02661-953176 Mobil: 0175-4054611

> Malerarbeiten
> Tapezierarbeiten
> Trockenbau
> Bodenbeläge
> Dekorationen
> Parkett- und Massivholzdielen

OAKLEY
RUDY PROJECT
SWISSOeye
ALPINA
PROFESSIONAL EYEWEAR
adidas

Brillen Sperling
Optiker in Hachenburg
Fußgängerzone | Telefon 0 26 62/24 14

Ihr VW- und Audi-Partner

Karl Bergisch GmbH & Co KG
Koblenzer Strasse 28
57627 Hachenburg
Tel.: 0 26 62 - 9 53 40
Fax: 0 26 62 - 93 93 02
info@autohaus-bergisch.de

SPEDITION LICHTENTHÄLER GMBH
fern schnell gut
FERNVERKEHR

57629 Lochum
Hauptstraße 28

Telefon 0 26 66 / 2 14
Telefax 0 26 66 / 3 08

Tabelle Kreisliga A nach dem 15. Spieltag :

Platz	Mannschaft	Sp.	g	u	v	Tore	Diff.	Punkte
1.	VfB Wissen	15	10	4	1	43:19	24	34
2.	SG Westerburg	15	10	3	2	36:16	20	33
3.	SV Niederfischbach	15	10	3	2	38:19	19	33
4.	SG Wallmenroth	15	8	4	3	34:17	17	28
5.	SG Herschbach	15	9	1	5	38:33	5	28
6.	SG Müschenbach	15	7	5	3	43:24	19	26
7.	**SG Alpenrod**	**15**	**6**	**5**	**4**	**25:20**	**5**	**23**
8.	ASG Altenkirchen	15	6	0	9	26:39	-13	18
9.	TUS Bitzen	15	5	2	8	28:31	-3	17
10.	SSV Weyerbusch	16	4	4	8	26:37	-11	16
11.	SG Steineroth	15	4	3	8	22:37	-15	15
12.	SG Alsdorf	15	2	3	10	18:37	-19	9
13.	Spvgg. Lautzert	16	2	3	11	21:41	-20	9
14.	SV Derschen	15	2	2	11	21:49	-28	8

Die nächsten Spiele :

So., 20.03.	14.30 Uhr	TUS Bitzen – **SG Alpenrod**
So., 27.03.	14.30 Uhr	**SG Alpenrod** – Spvgg Lautzert
So., 03.04.	14.30 Uhr	SG Herschbach – **SG Alpenrod**
So., 10.04.	14.30 Uhr	SG Müschenbach – **SG Alpenrod**
So., 17.04.	14.30 Uhr	**SG Alpenrod** – SG Wallmenroth
Do., 21.04.	19.30 Uhr	SV Niederfischbach – **SG Alpenrod**

NISTERTAL-APOTHEKE

Apothekerin Katharina Tönnishoff

Hornisterstraße 3
57647 Nistertal
Telefon 02661 8633
Telefax 02661 949955

PARTYSERVICE *Mies*

- warme Speisen
- kalte Platten

. . . zu allen Anlässen

Mittelstraße 26 · 57642 Alpenrod
Telefon: 0 26 62 - 31 56
Telefax: 0 26 62 - 94 01 70
E-Mail: partyservice-mies@web.de

Tabelle Kreisliga B nach dem 15. Spieltag :

Platz	Mannschaft	Sp.	g	u	v	Tore	Diff.	Punkte
1.	SG Niederroßbach	15	11	3	1	38:10	28	36
2.	SG Fehl-Ritzhausen	15	10	1	4	48:27	21	31
3.	SG Meudt	15	9	2	4	37:25	12	29
4.	TUS Wied	15	9	1	5	36:34	2	28
5.	SG Bad Marienberg	15	8	3	4	40:14	26	27
6.	SG Westernohe	15	8	2	5	45:33	12	26
7.	SG Irmtraut	15	7	2	6	32:24	8	23
8.	Spfr. Elsoff-Mittelhofen	15	6	3	6	29:25	4	21
9.	FSV Kroppach	15	5	2	8	32:40	-8	17
10.	**SG Alpenrod II**	**15**	**5**	**2**	**8**	**28:38**	**-10**	**17**
11.	FC Emmerichenhain	15	4	3	8	23:31	-8	15
12.	SG Daaden	15	3	5	7	28:41	-13	14
13.	SG Mündersbach II	15	3	0	12	21:72	-51	9
14.	SG Hahn	15	2	1	12	22:45	-23	7

Die nächsten Spiele:

So., 20.03.	14.30 Uhr	SG Meudt **- SG Alpenrod II**
So., 27.03.	12.45 Uhr	**SG Alpenrod II** – FSV Kroppach
So., 03.04.	14.30 Uhr	SG Irmtraut **- SG Alpenrod II**
So., 10.04.	14.30 Uhr	SG Westernohe **- SG Alpenrod II**
So., 17.04.	12.45 Uhr	**SG Alpenrod II** – SG Bad Marienberg
Do., 21.04.	19.30 Uhr	SG Fehl-Ritzhausen **- SG Alpenrod II**

STEUERBERATERSOZIETÄT

Dipl.- Betriebswirtin (FH) Silke Schneider & Andreas Kind

Unsere Tätigkeitsschwerpunkte sind:

Steuerberatung:

Jahresabschlüsse
Steuererklärungen
Finanz- und Lohnbuchhaltung
Steuergünstige Gestaltungsberatung

Betriebswirtschaftliche Beratung:

Existenzgründungen
Nachfolgeregelungen
Betriebswirtschaftliche Analysen
Unternehmensberatung

57647 Nistertal · Hornisterstraße 8
Telefon 02661 917460 · Fax 02661 9174699
E-Mail: info@schneider-kind.de · Homepage: www.schneider-kind.de

Schuh-Reparatur
Wäscherei und Heißmangel

Leicher

Blumenstraße 1
57647 Nistertal

Öffnungszeiten:
Mo 9–12 14–18 Uhr
Di–Fr 8–12 14–18 Uhr
Sa 9–12 Uhr

Reinigungsannahme

Tabelle Kreisliga D nach dem 15. Spieltag

Platz	Mannschaft	Sp.	g	u	v	Tore	Diff.	Punkte
1.	SG Atzelgift II	14	12	1	1	38:11	27	37
2.	SG Bad Marienberg II	14	8	3	3	39:16	23	27
3.	VfB Rotenhain/B	14	7	4	3	30:21	9	25
4.	**SG Alpenrod III**	**15**	**8**	**1**	**6**	**32:25**	**7**	**25**
5.	SV Gehlert	14	7	2	5	27:23	4	23
6.	SG Malberg III	15	7	0	8	30:32	-2	21
7.	FSV Kroppach II	15	6	3	6	22:28	-6	21
8.	SG Langenhahn/Roth. II	13	5	3	5	24:22	2	18
9.	SV Stockum-P II	14	5	1	8	26:31	-5	16
10.	SSV Hattert II	14	2	1	11	18:48	-30	7
11.	SG Hahn III	14	1	1	12	16:45	-29	4

Die nächsten Spiele :

So., 27.03. 14.30 Uhr VfB Rotenhain **- SG Alpenrod III**

So., 03.04. 12.45 Uhr **SG Alpenrod III -** SV Gehlert

Fr., 15.04. 19.30 Uhr **SG Alpenrod III -** SV Stockum/P.

Sa., 23.04. 18.00 Uhr **SG Alpenrod III -** SG Malberg III

So., 08.05. 12.45 Uhr SG Hahn II **- SG Alpenrod III**

meine Maus
mein Auto
mein Boot
Mein Finanzberater von Anfang an:
die Sparkasse.
Testen Sie uns mit dem Finanz-Check.
Kreissparkasse
Westerwald

Tabelle Damen-Bezirksliga Ost nach dem 13. Spieltag :

Platz	Mannschaft	Sp.	g	u	v	Tore	Diff.	Punkte
1.	1. FFC Montabaur II	12	12	0	0	73:1	72	36
2.	SG Elkenroth	13	11	1	1	64:11	53	34
3.	SG Herdorf	13	8	0	5	21:27	-6	24
4.	SV Rheinbreitbach	13	7	0	6	29:16	13	21
5.	SG Altendiez	11	6	3	2	17:10	7	21
6.	**SG Alpenrod**	**12**	**5**	**1**	**6**	**16:23**	**-7**	**16**
7.	SSV Eichelhardt	14	5	0	9	19:42	-23	15
8.	SV Rengsdorf	11	3	2	6	22:37	-15	11
9.	TUS Rodenbach II	11	2	4	5	14:29	-15	10
10.	SG Wienau/Freirachdorf	12	2	2	8	17:39	-22	8
11.	FSV Welterod	10	2	1	7	18:45	-27	7
12.	SV Willmenrod	10	0	2	8	14:44	-30	2

Die nächsten Spiele:

So., 27.03. 16.30 Uhr **SG Alpenrod -** FSV Welterod

Sa., 02.04. 18.00 Uhr SG Elkenroth **- SG Alpenrod**

So., 10.04. 16.30 Uhr **SG Alpenrod -** SG Herdorf

Sa., 16.04. 18.00 Uhr SG Altendiez **- SG Alpenrod**

Sa., 30.04. 15.30 Uhr **SG Alpenrod -** SSV Eichelhardt

Sa., 08.05. 16.30 Uhr SG Wienau/Freirachdorf **- SG Alpenrod**

Volltreffer!

Wer gut ausgebildet ist, landet einen Volltreffer für die Zukunft!

Die Rudnick & Enners GmbH zählt zu den führenden Herstellern von Aufbereitungs- und Recyclinganlagen. Am Firmenstandort Alpenrod arbeiten über 125 Mitarbeiter in den Bereichen Vertrieb, Planung, Konstruktion, Fertigung und Verwaltung.

Immer am Ball bleiben: Bewirb dich bei Rudnick & Enners für eine kaufmännische oder technische Ausbildung.

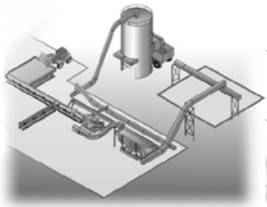

Rudnick & Enners
Maschinen- und Anlagenbau GmbH

Industriegebiet · D-57642 Alpenrod
Telefon: +49 (0) 26 62 80 07-0 · Fax: +49 (0) 26 62 80 07-35
www.rudnick-enners.de

Natursteinbetrieb und Grabdenkmale
Gelber

Frank-Peter Gelber **Am Wehrholz 6 · 57642 Alpenrod**
Tel.: 0 26 62- 27 05 · Fax: 0 26 62 - 5 06 63

Ute Müller
Damen & Herrenfriseur
Typgerechte Beratung · Trendfrisuren
Hochsteckfrisuren
57648 Unnau · Hauptstraße 12 · Tel. 02661-3885

Jahreshauptversammlung SV Unnau

Am 13.02.2011 fand im Vereinslokal Göbel in Unnau die diesjährige Jahreshauptversammlung statt.
Unter anderem wurde auch ein neuer Vorstand gewählt, da der alte einige
Abgänge zu verbuchen hatte.
So bedanken wir uns bei Friedhelm Müller und Michael Betz für langjährige
Vorstandsarbeit in unserem Verein.
Ein besonderer Dank gilt unserem ehemaligen 1.Vorsitzenden Jan Prause
für mehr als 20 Jahre Vorstandsarbeit beim SV Unnau.
Jan Prause hat in seiner 6 jährigen Tätigkeit als „Prääases“ mit unermüdlichem Einsatz, Engagement
und ein offenes Ohr für Jedermann seinen Job als 1.Vorsitzenden mehr als nur einfach ausgeführt.
Er hat für seinen SV Unnau so manches Laster auf sich genommen. Hierfür wollen wir ihm recht herzlich danken.
Dies ist aber zugleich auch eine Herausforderung für
unseren neuen 1.Vorsitzenden Thomas Müller.
Er erklärte sich nach langen Überlegungen und
zahlreichen schlaflosen Nächten (zum Leid seiner Frau)
bereit, das Amt des 1.Vorsitzenden des SV Unnau
zu übernehmen.
Die anderen Vorstandsmitglieder sagten allesamt zu, ihm tatkräftig
unter die Arme zu greifen, um Thomas die Arbeit so einfach
als möglich zu machen.

GÜTER-NAHVERKEHR · KRAN- UND KIPPER-BETRIEB

M. Mies

Gartenstraße 34 · 57642 Alpenrod
Telefon 0 26 62 / 44 77 · Fax 0 26 62 / 44 77
Autotelefon 01 71 / 2 70 52 66

Kaufen, wo die Profis kaufen.

i & M

Bauzentrum Mies

57627 **Hachenburg** • Ziegeleiweg 2
☎ 0 26 62 / 95 50-0 Fax 0 26 62 / 95 50-55

56410 **Montabaur** • Horresser Berg 18
☎ 0 26 02 / 95 09-0 Fax 0 26 02 / 95 09-25

53809 **Ruppichteroth** • Köttingen 1
☎ 02295 / 9096-0 Fax 02295 / 9020-87

Gasthaus am Kirchplatz Alpenrod

Montag–Freitag Mittagstisch
Samstag Eintopf-Essen
Sonntag Drei-Gänge-Menü + à la carte

Wir bieten: Räumlichkeiten für Familienfeiern, Hochzeiten, Geburtstage sowie Partyservice

Auf Ihren Besuch freut sich Fam. Wisser

Am Kirchplatz 12 · 57642 Alpenrod · Tel. 02662-946626

Der neue Vorstand setzt sich wie folgt zusammen:

1.Vorsitzender	Thomas Müller
2. Vorsitzender	Simone Trapp
Geschäftsführer	Maic Prause
Kassierer	Heiko Franitza
Abteilungsleiter Fußball	Florian Schmidt
Abteilungsleiter Jugendfußball	Josef Smelszus
Abteilungsleiter Tischtennis	Michael Berndt
Abteilungsleiter Jugendtischtennis	Marcel Born

Ronny Preuß, Kerstin Vaupel u. Simon Maaß besetzen die drei Beisitzerposten. Des Weiteren möchten wir uns bei allen Jugendtrainern, Betreuern, Eltern und natürlich den Kindern des SV Unnau recht herzlich für ihren Einsatz bedanken.

Leider müssen wir den Spielbetrieb von unseren Alten Herren einstellen, da viele Spieler keine Zeit mehr haben, um eine geregelte Saison zu spielen.

Weitere Infos rund um unseren SV Unnau:

www.alte-herren-unnau.de.tl

www.sv-unnau.de

info@sv-unnau.de

Der Vorstand

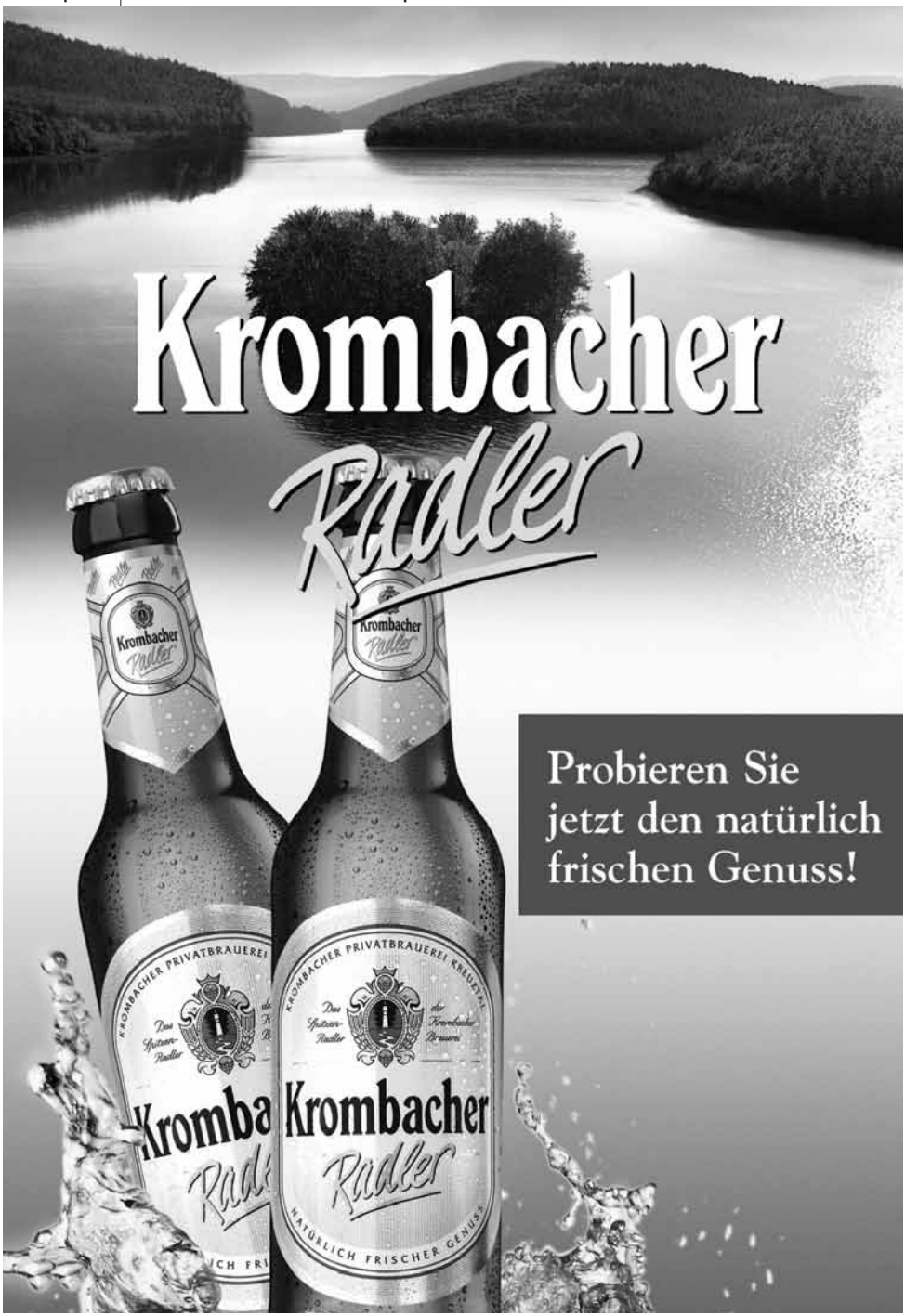
Krombacher
Radler
Probieren Sie
jetzt den natürlich
frischen Genuss!
KROMBACHER PRIVATBRAUEREI KREUZTAL
Das Spitzen-Radler
der Krombacher Brauer
Krombacher
Radler
NATÜRLICH FRISCHER GENUSS

E-Jugend Unnau in der Hallensaison 2010/11

Nach belieben dominierten die E-Jugendlichen der JSG Unnau die Hallensaison 2010/11. Insgesamt kamen bei den Turnieren, fünf 1. Plätze, ein 3. Platz und ein 2. Platz heraus.
Das ist eine Herausragende Bilanz nach 7 Turnieren, so Trainer Josef Smelszus.
Als „Sensationell" muss man den 2.Platz der diesjährigen Hallenkreismeisterschaft einstufen. Trotz Krankheitsbedingter Ausfälle, konnte die Arg gebeutelte Mannschaft um Trainer Josef Smelszus sich diesen Erfolg sichern.
Lediglich im Endspiel musste man sich dem neuen Kreismeister aus Niedernhausen mit 2:0 geschlagen geben.
Als Belohnung für diesen Erfolg, fährt die Mannschaft nun zur Rheinlandmeisterschaft am 13.03.2011 nach Mayen.
„Das wird der Höhepunkt 2011 sein", so die Kinder anschließend.
Als Ziel gab der Trainer und Betreuerstab, das erreichen der Finalrunden und somit das überstehen der Vorrunde aus.
Ein schwieriges aber nicht unmögliches Vorhaben, welches sich die Verantwortlichen da gesetzt haben. Mit den Tugenden, Disziplin, Fleiß und Fitness aber bestimmt erreichbar.
Vorausschauend blicken wir natürlich auf die Meisterrunde 2011.
Hier gilt es sich stetig wieder einen Schritt nach Vorn zu bewegen und da weiter zu machen, wo man letzte Saison aufgehört hat. „ Dies werden wir aber nur erreichen, wenn alle Mann wieder so hervorragend mitziehen wie in der abgelaufenen Saison", so Trainer Josef Smelszus.

Abtei Marienstatt
57629 Marienstatt
Tel: 02662-9535300
Fax: 02662-9535301

Genießen Sie ein echtes Naturprodukt aus eigener Herstellung. Seit Jahrhunderten überliefert immer frisch an den Zapfhahn.

Natürlich gehört zu einem Klosterbrauhaus auch eine reichhaltige, bodenständige Küche, die Ihnen Herzhaftes aus Kloster und Region bietet.

Öffungszeiten:
dienstags bis samstags: ab 11.00 Uhr
Sonn- und feiertags: ab 10.30 Uhr

Unser Bier fällt aus dem Rahmen!

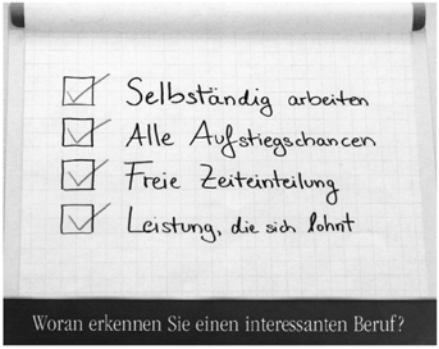

Einen interessanten Beruf erkennen Sie an dem, was er Ihnen bietet. Bei uns bekommen Sie, was einen Traumberuf ausmacht: Eine verantwortungsvolle Aufgabe, Anerkennung Ihrer Leistung – in persönlicher und finanzieller Hinsicht. Und dazu: Ein perfektes Team. Interessiert?

Fragen Sie mich.

Früher an Später denken!

Deutsche Vermögensberatung

Büro für Deutsche Vermögensberatung
M. Sabadi
Nisterstraße 12
57627 Hachenburg
Telefon 02662-944566
www.dvag.de/M.Sabadi

FC Alpenrod-Lochum erhält Förderpreis für soziale Verantwortung

Im Rahmen des Projektes „Sport für alle – Wir helfen mit!“ der Sparda-Bank und des Landessportbundes wurde der FC Alpenrod-Lochum als einer von 33 Vereine der insgesamt rund 6300 Vereinen in ganz Rheinland-Pfalz ausgewählt um seine herausragende Jugendarbeit gerade im Bereich der sozialen Verantwortung finanziell zu unterstützen und weitere Vereinsprojekte zu fördern.
Nach aktuellen Hartz IV-Satz stehen Kindern nur 3,90€ pro Monat für Freizeit- und Sportaktivitäten zur Verfügung, ein Betrag, der die Sportmöglichkeiten vieler Kinder aus sozial benachteiligten Familien eingrenzt. 70.000 Kinder in Rheinland-Pfalz leben unter der Armutsgrenze. Gerade die Teilnahme am Vereinssport ist für die Entwicklung von Kindern ein wichtiger Baustein um nicht nur motorische Fähigkeiten, sondern auch soziale Kompetenz zu entwickeln. Daher bedanken wir uns bei den Initiatoren, dass sie was auf die Beine stellen wollen und ihre soziale Verantwortung direkt vor Ort zusammen mit den Vereinen wahrnehmen.
Zur feierlichen Scheckübergabe war nicht nur die regionale Presse anwesend, sondern auch die Präsidentin des Landessportbundes Frau Karin Augustin und alle Regionalchefs der Sparda-Bank aus Rheinland-Pfalz, was den hohen Stellenwert des Projektes in den jeweiligen Institutionen zeigt. Für den FC Alpenrod-Lochum nahmen Timo Candrix und Alexander Steup die 5000€ und einen Bewegungssack mit verschiedensten Bällen entgegen, die für Spielfeste, Vereinsausflüge, Seminare und weiteren Aktionen genutzt werden können.

Für alle fussballbegeisterten Kinder zw. 4-6 Jahren

Die Weltmeister von Morgen

JSG Nistertal Gehlert Unnau ALPENROD LOCHUM

SFN 07

Einladung zum Fußballtraining

Hallo Fußballstrolche,

Wenn Ihr gerne Fußball spielt, dann kommt doch mal zu einem Probe Training (Spielstunde).
Jeden Dienstag von 17.00 bis 18.00 Uhr.
Wir warten auf Euch in der Sporthalle (Im Sommer auf dem Sportplatz) in Nistertal.
Mädchen sind genauso erwünscht, wie Jungs.

Ansprechpartner:
Manfred Benner
Mühlweg 6
56472 Hardt

Telefon: 02661 - 949133
E-Mail: nadine.manfred.benner@t-online.de

Impressionen Apress Ski Party 2011

Impressum:

Herausgeber:	SG Alpenrod/Lochum/Nistertal/Unnau
Redaktion:	Dirk Rudel, Thorsten Eller, Klaus Dieter Salzer und Jan Prause
Satz und Druck:	Krüger Medienhaus oHG, Hachenburg
Herausgabetermin:	ca. 8 Ausgaben pro Saison
Auflage:	ca. 120 Stück