Startschuss in die Saison 2011/12

Die SG Alpenrod steht vor einer schwierigen Saison.
Durch den großen personellen Umbruch wird es für beide Mannschaften nicht einfach in ihren Spielklassen den Klassenerhalt zu sichern.
Der Trainerwechsel und das ganze Theater um die Wechsel einiger Spieler nach Mündersbach müssen wir schnellstmöglich aus den Köpfen kriegen. Wir müssen versuchen in den kommenden Wochen so schnell wie möglich wieder eine große Einheit zu werden was in den letzten Jahren immer unsere Stärke war. In der Vorbereitung hat das schon sehr gut funktioniert.
Die Trainingsbeteiligung war sehr gut und alle haben gezeigt das sie alles dafür tun wollen.
Unsere Neuzugänge haben sich schon sehr gut integriert.
Das Trainerteam Guido Wörsdörfer und Werner Jung sind von einem positiven Saisonstart unserer Mannschaften überzeugt.
Ich hoffe das wir wieder auf unsere vielen Zuschauer setzen können, denn diese Unterstützung wird für uns jetzt noch wichtiger.

Dirk Rudel

Abgänge SG Alpenrod
Peter Ostermann, Tim Zeiler, Benny Rübsamen, Andre Theis (SG Mündersbach)
Peter Dörner (Tus Immendorf)
Valdrin Recaj (Spfr. Siegtal)
Sascha Blazek (SG Malberg)
Andy Jäppche (VFB Burbach)

Zugänge SG Alpenrod
Egzon Pajaziti (Tus Wied)
Attila Weber, Nico Ronconi, Benedikt Heinz (SG Hahn/N)
Christian Greeb, Fabian Wäldchen (SG Daaden)
Maximilian Müller (eigene Jugend)

KOCH
WESTERBURG
DAS EINKAUFSLAND

TEAMSPORT

PRO TOUCH
adidas
JAKO
Erima

SCHUHE ● TRIKOTS ● ANZÜGE

INTERSPORT®
KOCH

Günther-Koch Str. 23 ● 56457 Westerburg ● Über 300 kostenfreie Parkplätze
Tel. 02663/293480 ● Mail. koch.wbg@intersport.de ● www.koch-westerburg.de

Ein herzliches Willkommen zu den Heimspielen der SG Alpenrod

Zuerst einmal möchte ich mich kurz vorstellen:
Mein Name ist Guido Wörsdörfer, ich bin 40 Jahre alt und wohne in Salz.
In meiner aktiven Zeit zählten die Verein Guckheim, Bad Marienberg, Eisbachtaler Sportfreunde, Wirges und Engers zu meinen Stationen.
Als Trainer war ich für die A Jugend der Eisbachtaler Sportfreunde, und dem FC Dorndorf (Hessen) veranwortlich.

Nun liegt mein Focus ganz im Dienste der SG Alpenrod.
Sie möchten sicher wissen, welche sportliche Ziele Verein und Trainer sich gesetzt haben. Nach einem grösserem personellen Umbruch sollte unser Ziel der schnelle Klassenerhalt sein.
Zum aktuellen Zeitpunkt bin ich mit Trainingsleistung und Engagement der jungen Mannschaft sehr zufrieden, aber wie Sie sicherlich wissen, zählen die Ergebnisse in der Vorbereitung nicht zur Meisterschaft.
Ich bitte Sie deshalb, unterstützen Sie unsere Mannschaften, verzeiht ihr kleinere Fehler, seit fair zu unseren Gästen und zum 12 Mann.
Nachdem ich die Ergebnisse der Vorbereitung nicht richtig einschätzen konnte, sind wir nach dem 1 Spieltag etwas weiter mit unseren Erkenntnissen.
Die Mannschaft hat nach einem aussichtslosen 2:0 Rückstand beim selbst ernannten Titelfavoriten Mündersbach, in Unterzahl, nicht nur einen glücklichen, sondern einen verdienten Punkt mit nach Hause genommen. Unsere Elf ist in einem geistigen und körperlichen hervorragendem Zustand und ich freue mich auf die nächsten Aufgaben.

Mit sportlichen Grüßen

Guido Wörsdörfer

Jeder Mensch hat etwas, das ihn antreibt.

Dieser Antrieb ist die grundlegende Kraft, die in uns Menschen steckt. Die Kraft, die uns über uns hinauswachsen lässt. Und genauso sicher, wie es etwas gibt, das Sie morgens aufstehen lässt, ist: Wir unterstützen Sie dabei, Ihre Ziele und Wünsche zu erreichen. Denn es ist unser Antrieb, Ihnen versprechen zu können: Wir machen den Weg frei.

Westerwald Bank eG
Volks- und Raiffeisenbank
« Ihre Bank im Westerwald »

Guter Rat zahlt sich aus!

„Farbe ist nicht gleich Farbe. Da gibt es große Unterschiede. Natürlich auch im Preis.

Ich verlasse mich nur noch auf den Rat der Farbspezialisten von Farben GROSS. Die haben mir schon so manchen guten Tipp gegeben und mir damit Arbeit, Zeit und Geld gespart.

Ich gehe zu Farben GROSS wenn ich Farben, Tapeten und das richtige Maler-Werkzeug brauche!“

Farben GROSS ... in Farben groß

Ganz in Ihrer Nähe: Neustraße 4 · 57647 Nistertal · Telefon 02661 8335
Bahnhofstraße 24 · 57610 Altenkirchen · Telefon 02681 4675

Tabelle Kreisliga A nach dem 1. Spieltag

Platz	Mannschaft	Sp.	g	u	v	Tore	Diff.	Pkt.
1.	SG Herschbach	1	1	0	0	5:1	4	3
2.	SG Müschenbach	1	1	0	0	4:1	3	3
3.	VfB Wissen	1	1	0	0	3:0	3	3
4.	Vfl. Hamm	1	1	0	0	2:1	1	3
5.	SG Mündersbach	1	0	1	0	2:2	0	1
5.	TUS Bitzen	1	0	1	0	2:2	0	1
5.	SG Alpenrod	1	0	1	0	2:2	0	1
5.	SG Alsdorf	1	0	1	0	2:2	0	1
9.	SG Wallmenroth	1	0	1	0	1:1	0	1
9.	SV Niederfischbach	1	0	1	0	1:1	0	1
11.	SSV Weyerbusch	1	0	0	1	1:2	-1	0
12.	SG Steineroth	1	0	0	1	1:4	-3	0
13.	SG 06 Betzdorf II	1	0	0	1	0:3	-3	0
14.	SG Niederroßbach	1	0	0	1	1:5	-4	0

Die nächsten Spiele:

Sa., 20.08.	17.30 Uhr	SG Alpenrod – SG Wallmeroth
So., 28.08.	14.30 Uhr	SG Betzdorf II - SG Alpenrod
So., 04.09.	14.30 Uhr	SG Alpenrod – SG Alsdorf
So., 11.09.	14.30 Uhr	SG Müschenbach - SG Alpenrod
Sa., 17.09.	18.00 Uhr	SG Alpenrod – TuS Bitzen
So., 25.09.	14.30 Uhr	VfB Wissen - SG Alpenrod

PIZZERIA RISTORANTE

MEDITHERANE & TOSCANISCHE SPEZIALITÄTEN

IL GATTO & LA VOLPE

in der Kaisereiche

Pizza - Taxi

Tel. 0 26 62 94 43 440

Auslieferungszeiten:
11,30 – 14,30 Uhr und 17,30 – 22,30 Uhr
Außerhalb von Alpenrod - Lieferservice: € 1,50

Hauptstrasse 8
57642 Alpenrod
Tel. 0 26 62 94 43 440

Öffnungszeiten Restaurant:
11.30 Uhr – 14.30 Uhr und 17.30 – 23.00 Uhr
Raucher und Nichtraucher willkommen

Auto Rohden GmbH

Kfz-Meisterbetrieb

NEUWAGEN
GEBRAUCHTWAGEN
KFZ-REPARATUREN UND
UNFALLINSTANDSETZUNG
ALLE FABRIKATE

Abnahme nach § 19 + 29 + AU

Brückenstraße 17 · 57647 Nistertal
Telefon 0 26 61/94 90 86 · Fax 95 17 65

Titel - Tempo - Tore . . .

Am 5. Spieltag treffen Müschenbach (links) und Alpenrod diesmal aufeinander. Foto: Jürgen Vohl

Die Favoriten in der Kreisliga B

So tippen die Trainer der Mannschaften

1. SG Bad Marienberg
2. SG Fehl Ritzhausen
3. SG Meudt

Die Favoriten in der Kreisliga A

So tippen die Trainer der Mannschaften

1. VFB Wissen
2. SV Niederfischbach
3. SG Betzdorf 2

Impressum:

Herausgeber:	SG Alpenrod/Lochum/Nistertal/Unnau
Redaktion:	Dirk Rudel, Thorsten Eller, Klaus Dieter Salzer und Jan Prause
Satz und Druck:	Krüger Medienhaus oHG, Hachenburg
Herausgabetermin:	ca. 8 Ausgaben pro Saison
Auflage:	ca. 120 Stück

OAKLEY
RUDY PROJECT
SWISSEYE
ALPINA
PROFESSIONAL EYEWEAR
adidas

Brillen Sperling
Optiker in Hachenburg
Fußgängerzone | Telefon 0 26 62/24 14

Ihr VW- und Audi-Partner

Karl Bergisch GmbH & Co KG
Koblenzer Strasse 28
57627 Hachenburg
Tel.: 0 26 62 - 9 53 40
Fax: 0 26 62 - 93 93 02
info@autohaus-bergisch.de

SPEDITION LICHTENTHÄLER GMBH
fern schnell gut
FERNVERKEHR

57629 Lochum
Hauptstraße 28

Telefon 0 26 66 / 2 14
Telefax 0 26 66 / 3 08

REWE
REWE Oel OHG
Hornisterstraße 4
57647 Nistertal

Spannende Fußballspiele um den Wanderpokal der VG

SG Nistertal/Unnau/Alpenrod gewinnt 30. VG-Turnier

Die erfolgreiche Mannschaft nach der Siegerehrung durch Bürgermeister Jürgen Schmidt (r.) sowie Gerd Schell von der Verbandsgemeindeverwaltung (l.) und Walter Stolz (2. v. l.) vom ausrichtenden Verein TuS Bad Marienberg.

Interessanter Fußball auf dem Rasenplatz der VG

Am Samstag, 16.07.2011 spielten alle 8 Mannschaften aus der Verbandsgemeinde Bad Marienberg auf dem Rasensportplatz in Bad Marienberg um den Einzug in die Finalgruppe.

Endstand Gruppe I	Punkte	Tore
1. SG Nistertal/Unnau/Alpenrod	7	3:0
2. SG Bad Marienberg/Nisterau	5	1:0
3. SG Hahn/Neuhochstein/Höhn	2	0:1
4. SG Kirburg/Hof	1	0:3

Endstand Gruppe II	Punkte	Tore
1. SG Neunkhausen/Norken	7	5:0
2. SG Fehl-Ritzhausen/Eichenstruth/Großeifen	5	1:0
3. SG Weitefeld-Langenbach/Friedewald	3	1:4
4. SG Mörlen/Nauroth	1	0:3

Platz 2. bis 4. bis zum Schluss offen

Die Spieler zeigten am Sonntag, 17.07.2011 in der Finalgruppe engagierten Fußball. Die umgestaltete Mannschaft der SG Nistertal/Unnau/Alpenrod konnte sich zwar immer nur mit einem Tor Unterschied durchsetzen, stand aber bereits nach der Hälfte der der Spiele als Sieger fest. Nach ihrem ersten Sieg mit dieser SG will sie im kommenden Jahr auf eigenem Platz in Nistertal die Titelverteidigung angehen. Die weiteren Platzierungen ergaben sich erst im letzten Spiel.

Endstand des Turniers	Punkte	Tore
1. SG Nistertal/Unnau/Alpenrod	9	3:0
2. SG Fehl-Ritzhausen/Eichenstruth/Großeifen	4	1:1
3. SG Bad Marienberg/Nisterau	3	2:2
4. SG Neunkhausen/Norken	1	0:3

Im Rahmen der Siegerehrung dankte Bürgermeister Jürgen Schmidt Walter Stolz und seinem gut funktionierenden Helferteam vom TuS Bad Marienberg für den reibungslosen Ablauf. Er lobte den Einsatz, die Leistungen und die Fairness der Spieler und Schiedsrichter sowie seinen Mitarbeiter Gerd Schell für die Organisation. Die Sportanlage hat sich wieder einmal bewährt, der Platz war trotz des vielen Regens sehr gut bespielbar und die neue Tartanbahn fand großer Anklang bei Spielern und Besuchern. Deren baldiger Einweihung steht nun nichts mehr entgegen.

Die Spielführer der erfolgreichen Mannschaften nach der Siegerehrung durch Bürgermeister Jürgen Schmidt (2. v. r.), Gerd Rainer Röcher (SG Neunkhausen/Norken), Anton Hänel (SG Fehl-Ritzhausen/Eichenstruth/Großeifen), Waldemar Funk (SG Bad Marienberg/Nisterau), Daniel Sohlbach (SG Nistertal/Unnau/Alpenrod), Walter Stolz vom ausrichtenden TuS Bad Marienberg (l.) und Gerd Schell von der Verbandsgemeindeverwaltung (r.).

Verbandsgemeindeverwaltung Bad Marienberg

NISTERTAL-APOTHEKE

Apothekerin Katharina Tönnishoff

Hornisterstraße 3
57647 Nistertal
Telefon 02661 8633
Telefax 02661 949955

PARTYSERVICE *Mies*

- warme Speisen
- kalte Platten

. . . zu allen Anlässen

Mittelstraße 26 · 57642 Alpenrod
Telefon: 0 26 62 - 31 56
Telefax: 0 26 62 - 94 01 70
E-Mail: partyservice-mies@web.de

Platz	Mannschaft	Sp.	g	u	v	Tore	Diff.	Pkt.
1.	SG Meudt	1	1	0	0	4:0	4	3
2.	SV Derschen	1	1	0	0	3:0	3	3
3.	SG Fehl-Ritzhausen	1	1	0	0	1:0	1	3
4.	SG Irmtraut	1	0	1	0	4:4	0	1
4.	Spfr. Elsoff	1	0	1	0	4:4	0	1
6.	**SG Alpenrod II**	**1**	**0**	**1**	**0**	**3:3**	**0**	**1**
6.	FC Emmerichenhain	1	0	1	0	3:3	0	1
8.	SG Bad Marienberg	1	0	1	0	1:1	0	1
8.	FSV Kroppach	1	0	1	0	1:1	0	1
10.	SG Westernohe	0	0	0	0	0:0	0	0
11.	SG Daaden	0	0	0	0	0:0	0	0
12.	TUS Wied	1	0	0	1	0:1	-1	0
13.	SG Neunkhausen	1	0	0	1	0:3	-3	0
14.	SG Atzelgift	1	0	0	1	0:4	-4	0

Die nächsten Spiele:

Sa., 20.08.	15.45 Uhr	SG Alpenrod II – FSV Kroppach
So., 28.08.	14.30 Uhr	SG Fehl-Ritzhausen - SG Alpenrod II
Sa., 03.09.	18.00 Uhr	SG Alpenrod II – SG Atzelgift
Sa., 10.09.	17.30 Uhr	SG Daaden - SG Alpenrod II
Sa., 17.09.	16.00 Uhr	SG Alpenrod II – SG Meudt
So., 25.04.	14.30 Uhr	TuS Wied - SG Alpenrod II

ESSEN, TRINKEN & mehr

Landgasthaus zur Quelle

www.BIKER-CONNECTION.de Motorradhotels

MOTORRAD STRASSE DEUTSCHLAND

Familie Berner · Inh. Volker Berner

Brückenstraße 36 · 57647 Nistertal
Telefon +49 (0) 2661 2119 · Telefax +49 (0) 2661 206588
E-Mail: info@landgasthaus-zur-quelle.de

Schuh-Reparatur
Wäscherei und Heißmangel

Leicher

Blumenstraße 1
57647 Nistertal

Öffnungszeiten:
Mo 9–12 14–18 Uhr
Di–Fr 8–12 14–18 Uhr
Sa 9–12 Uhr

Reinigungsannahme

Bezirksliga-Absteiger SG Mündersbach/Roßbach (rote Trikots) musste sich trotz einer 2:0 Führung gegen die SG Alpenrod-Lochum/Nistertal/unnau mit einem 2:2 begnügen.

GÜTER-NAHVERKEHR · KRAN- UND KIPPER-BETRIEB

M. Mies

Gartenstraße 34 · 57642 Alpenrod
Telefon 0 26 62 / 44 77 · Fax 0 26 62 / 44 77
Autotelefon 01 71 / 2 70 52 66

meine Maus
mein Auto
mein Boot
Mein Finanzberater von Anfang an:
die Sparkasse.
Testen Sie uns mit dem Finanz-Check.
Kreissparkasse
Westerwald

Unsere Damen bestreiten ihr erstes Spiel am Sonntag, 21.08. um 17 Uhr beim VfB Linz.

Die nächsten Spiele:

Mi.,	24.08.	19.30 Uhr	SG Alpenrod – SG Elkenroth
Sa.,	27.08.	19.00 Uhr	SG Alpenrod – SV Rengsdorf
Sa.,	10.09.	18.00. Uhr	TuS Rodenbach II – SG Alpenrod
Sa.,	17.09.	18.30 Uhr	SG Alpenrod – SSV Eichelhardt
Sa.,	24.09.	19.00. Uhr	SV Rheinbreitbach – SG Alpenrod

Liebe Fussballfreunde,

Auch wir, die Damenmannschaft der SG-A starten in die neue Saison. Obwohl die erhoffte Euphorie nach der WM ausblieb wie ich finde, starteten meine „Mädels“ voller Ehrgeiz und Willen in die Vorbereitung! Gut vorbereitet und Fit die Saison beginnen hieß die Devise!! Und so wurde wieder viel gelaufen und geschwitzt. Die sehr große Trainingsbeteiligung zeigte mir dass es allen noch Spass macht und der Teamgeist immer noch groß geschrieben wird.
Doch letztendlich wird sich im ersten Meisterschaftsspiel zeigen, ob die Vorbereitung gefruchtet hat. Aber wenn ich sehe wie im Training gearbeitet wurde, blicke ich optimistisch in die Zukunft! Ob wir den hervorragenden 3. Platz vom Vorjahr verteidigen oder gar verbessern können wird sich zeigen! Das erste Ziel lautet die ersten 3 Punkte mit nach Hause zu bringen!!!

Mit sportlichen Grüssen

Daniel Bohner

Volltreffer!

Wer gut ausgebildet ist, landet einen Volltreffer für die Zukunft!

Die Rudnick & Enners GmbH zählt zu den führenden Herstellern von Aufbereitungs- und Recyclinganlagen. Am Firmenstandort Alpenrod arbeiten über 125 Mitarbeiter in den Bereichen Vertrieb, Planung, Konstruktion, Fertigung und Verwaltung.

Immer am Ball bleiben: Bewirb dich bei Rudnick & Enners für eine kaufmännische oder technische Ausbildung.

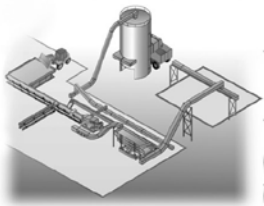

Rudnick & Enners
Maschinen- und Anlagenbau GmbH

Industriegebiet · D-57642 Alpenrod
Telefon: +49 (0) 26 62 80 07-0 · Fax: +49 (0) 26 62 80 07-35
www.rudnick-enners.de

Natursteinbetrieb und Grabdenkmale
Gelber

Frank-Peter Gelber **Am Wehrholz 6 · 57642 Alpenrod**
Tel.: 0 26 62- 27 05 · Fax: 0 26 62 - 5 06 63

Ute Müller
Damen & Herrenfriseur
Typgerechte Beratung · Trendfrisuren
Hochsteckfrisuren
57648 Unnau · Hauptstraße 12 · Tel. 02661-3885

Auf unserer Homepage werden unter anderem in unregelmäßigen Abständen Bilder unserer Spielgemeinschaft veröffentlicht...

. . . anklicken und reinschauen lohnt sich !

. . . an uns
kommt keiner vorbei !

. . . krüger
medienhaus . . .
Werbekonzepte|Gestaltung|DRUCK

57627 Hachenburg · Tel. 02662 1067

www.krueger-medienhaus.de

Kaufen, wo die Profis kaufen.

i&M

Bauzentrum Mies

57627 **Hachenburg** • Ziegeleiweg 2
☎ 0 26 62 / 95 50-0 Fax 0 26 62 / 95 50-55

56410 **Montabaur** • Horresser Berg 18
☎ 0 26 02 / 95 09-0 Fax 0 26 02 / 95 09-25

53809 **Ruppichteroth** • Köttingen 1
☎ 02295 / 9096-0 Fax 02295 / 9020-87

Gasthaus am Kirchplatz Alpenrod

Montag–Freitag Mittagstisch
Samstag Eintopf-Essen
Sonntag Drei-Gänge-Menü + à la carte

Wir bieten: Räumlichkeiten für Familienfeiern, Hochzeiten, Geburtstage sowie Partyservice

Auf Ihren Besuch freut sich Fam. Wisser

Am Kirchplatz 12 · 57642 Alpenrod · Tel. 02662-946626

Neue Rasenfläche auf belebtem Alpenroder Sportplatz eingeweiht

Verein Landessportbund gibt 20 800 Euro, die Ortsgemeinde 100 000 Euro hinzu.

Alpenrod. Mit einem dreitägigen Fußballfest haben der FC 1923 Alpenrod/Lochum und die Ortsgemeinde Alpenrod den neuen Rasenplatz auf dem Sportplatz in Alpenrod offiziell eingeweiht. Bereits
im Herbst 2009 hatte der FC in Eigenleistung mit dem Abriss der alten Zäune begonnen, im August
2010 wurde die Anlage fertiggestellt.
Einschließlich der neuen Teilumzäunung kostete die Maßnahme rund 160 000 Euro. Der Landes-sportbund förderte das Projekt mit 20 800 Euro, rund 100 000 Euro trägt die Ortsgemeinde.
Zu den Feierlichkeiten rückte das DFB-Mobil mit einem Trainingsprogramm für Kinder an. Die Jugendspielgemeinschaft trug Turnierspiele der B-, C-, D-und E-Jugend sowie der D-Jugend-Mädchen aus, ergänzt von Spielen der F-Jugendmannschaften und Bambini-Teams. Die Frauenmannschaft und beide Herrenmannschaften der SG Alpenrod/LochumiNistertal/Unnau traten zu Freundschaftsspielen an. Die Alten Herren des' FC-Alpenrod/Lochum ließen sich auf eine Begegnung mit den Sportfreunden Eisbachtal ein, die mit prominenter Besetzung trotz koordinierter Abwehr der Gastgeber ein überzeugendes 9 : 0 erzielte. Die A-Jugend der JSG drehte den Spieß um: In einem temporeichen Spiel wurde Niederfischbach 17 : 2 geschlagen.
Der Vorsitzende des FC Alpenrod/Lochum, Klaus-Dieter Salzer, bedankte sich bei allen, die zum Gelingen dieses Projektes beigetragen haben. Umgekehrt würdigte Ortsbürgermeisterin Beate Salzer
das außergewöhnlich hohe ehrenamtliche Engagement des Vorstandes, der sowohl während der gesamten Planungs- und Bauphase aktiv mitgewirkt, als auch die parallel stattfindende Sanierung des Sportheims in Eigenregie durchgeführt habe. Ähnlich lobende Worte fanden VG-Bürgermeister Peter Klöckner, Sportkreisvorsitzender Herbert Rimpler, Kreisbeigeordneter Ulrich Keßler, der OFB-Beauftragte im Fußballkreis Westerwald/Sieg Bernd Schneider und der Jugendleiter des FC Alpenrod/Lochum Heinz Salzer. Als besonderen Höhepunkt verlieh Klaus-Dieter Salzer im Namen des Landessportbundes und des Deutschen Olypischen Sportbundes den beiden Übungsleiterinnen Jutta Scheithauer und (in Abwesenheit) Anja Mies offiziell das Qualitätssiegel „Sport pro Gesundheit" - unter anderem für qualifizierte Wirbelsäulengymnastik. Schon jetzt reichen die Kapazitäten des Platzes kaum, um allen Anfragen gerecht zu werden. Die Fertigstellung der Flutlichtanlage ist für September geplant.

Der neue Sportplatz in Alpenrod kann sich sehen lassen. Der FC Alpenrod/Lochum hat derzeit rund 330 Mitglieder. Im Rahmen der Einweihungsfeier wurden viele von ihnen für langjährige Mitgliedschaft geehrt.

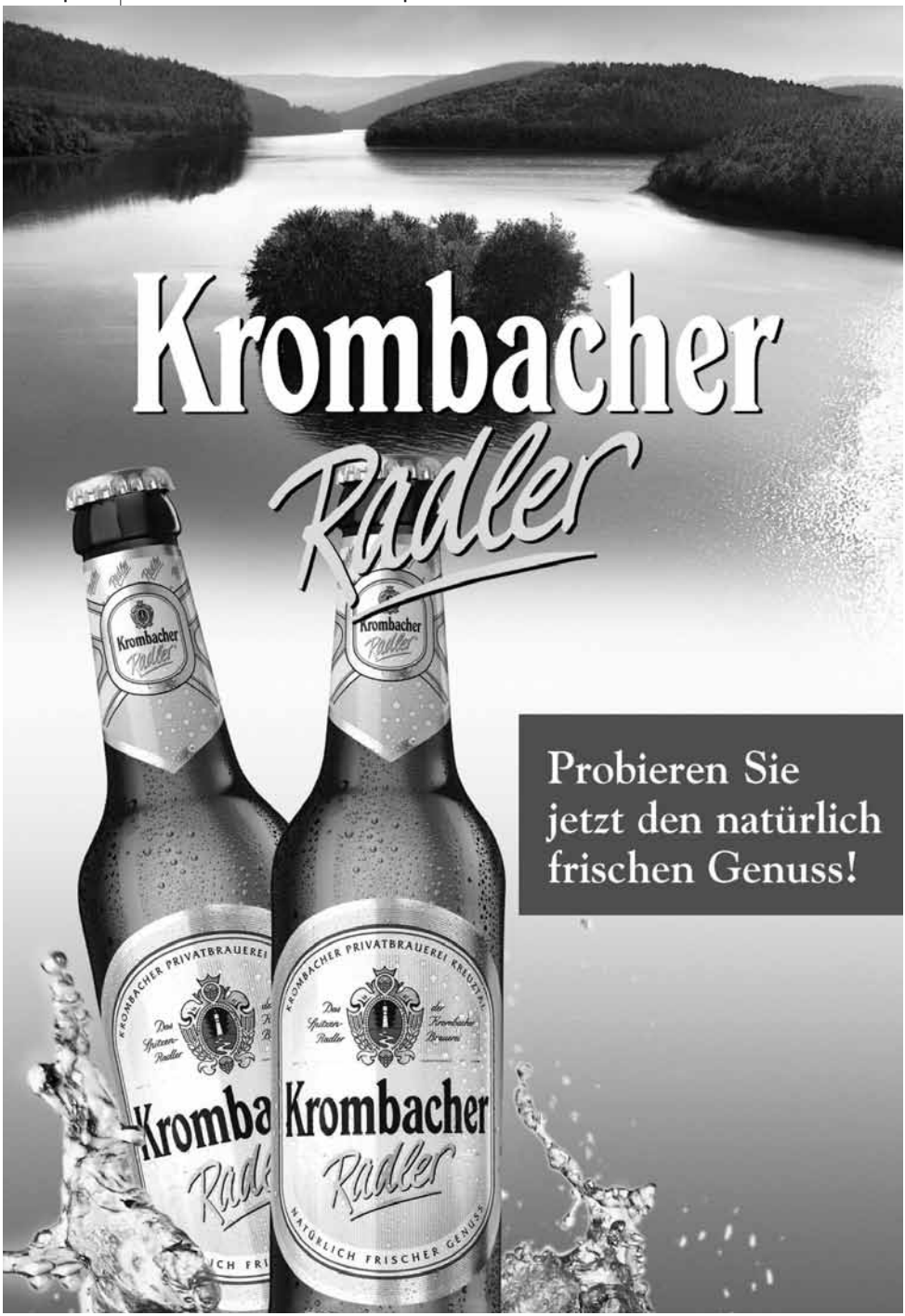
Krombacher
Radler
Probieren Sie
jetzt den natürlich
frischen Genuss!
KROMBACHER PRIVATBRAUEREI
Krombacher
Radler
NATÜRLICH FRISCHER GENUSS

D-Jugend JSG Unnau / Bezirksliga Ost

So, das wäre geschafft.

Eine Chaotische Vorbereitung hat endlich ein Ende gefunden.
Die neu gegründete Bezirksliga des Fußball Verbandes Rheinland, zwang uns unseren Kader innerhalb unserer JSG zu suchen. Leider konnten oder wollten einige Talentierte Kinder diesen Schritt nicht mitmachen, sodass wir unseren Wunschkader leider nicht zusammenführen konnten.
Letztendlich haben wir aber unseren 14 Köpfigen Kader nun endlich zusammen und wollen nun versuchen die Klasse zu halten.
Die vielen Gespräche, Trainingseinheiten und Taktischen Übungen haben gezeigt, dass Fußball zu spielen gar nicht so schwer ist.
7:1 und 6:0 konnten wir in Testspielen gegen Die JSG Fehl-Ritzhausen gewinnen und einige Spielzüge einstudieren.
Aus einem 0:2 gegen Guckheim konnten wir die Erfahrung gewinnen, dass man Vorne halt Tore schießen muss um zu gewinnen.
Ein 3:0 in Herdorf zeigte uns, dass man mit einfachen Pässen und ein wenig Laufarbeit, sein Ziel erreicht. Das war schon richtig Gut, „Mädels".
Es geht aber noch besser.
Im ersten richtigen Spiel gegen den VFB Wissen im Rheinlandpokal konnten wir die Erkenntnis gewinnen, dass auch David gegen Goliath gewinnen kann, wenn man nur an sich Glaubt. Gegen extrem Körperlich Überlegene Siegstädter, gewannen wir letztendlich spielerisch mit 3:0 (Felix Rixen, Benni Weber und Paul Herles die Torschützen). Das zeigt uns doch, das es „Fußball spielen" heißt und nicht „Fußball bolzen".
Jedenfalls sind wir nun eine Runde weiter und freuen uns auf die Nächste.
Am 20.08.2011 um 14:00 Uhr ist es dann soweit. In Unnau findet das erste Meisterschaftsspiel gegen die Spvgg. EGC Wirges statt. Hierzu laden wir alle Fußballfreunde recht Herzlich ein.

Marienstatter Brauhaus

Abtei Marienstatt
57629 Marienstatt
Tel: 02662-9535300
Fax: 02662-9535301

Genießen Sie ein echtes Naturprodukt aus eigener Herstellung. Seit Jahrhunderten überliefert immer frisch an den Zapfhahn.

Natürlich gehört zu einem Klosterbrauhaus auch eine reichhaltige, bodenständige Küche, die Ihnen Herzhaftes aus Kloster und Region bietet.

Öffungszeiten:
dienstags bis samstags: ab 11.00 Uhr
Sonn- und feiertags: ab 10.30 Uhr

Unser Bier fällt aus dem Rahmen!

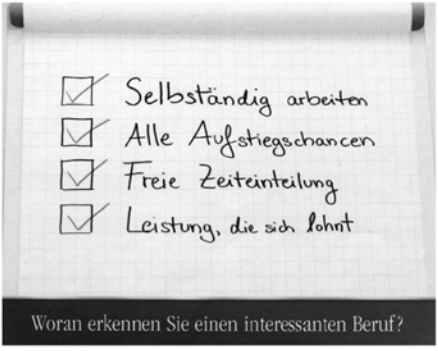

Einen interessanten Beruf erkennen Sie an dem, was er Ihnen bietet. Bei uns bekommen Sie, was einen Traumberuf ausmacht: Eine verantwortungsvolle Aufgabe, Anerkennung Ihrer Leistung – in persönlicher und finanzieller Hinsicht. Und dazu: Ein perfektes Team. Interessiert?

Fragen Sie mich.

Früher an Später denken!

Deutsche Vermögensberatung

Büro für Deutsche Vermögensberatung
M. Sabadi
Nisterstraße 12
57627 Hachenburg
Telefon 02662-944566
www.dvag.de/M.Sabadi

D-Junioren beenden eine weltklasse Saison

Zum Abschluss einer super Saison nahm unsere D1 an Pfingsten an einem internationalen Jugendturnier nahe Straßburg in Frankreich teil. Unter 24 Mannschaften aus Frankreich, Deutschland, Holland, Polen und der Schweiz belegte unser Team einen hervorragenden dritten Platz und hätte mit etwas mehr Schlaf in den Nächten durchaus noch mehr erreichen können. Als Belohnung ging es auf der Heimfahrt noch in den Holiday-Park, wo unter anderem die beste Achterbahn der Welt unsicher gemacht wurde.
Eine Woche später fand dann der endgültige Saisonabschluss bei unserem Heimturnier in Alpenrod statt. Ungeschlagen kamen wir ins Finale, konnten dort die Mannschaft aus Kölbingen mit 6:0 besiegen und mit einem Torverhältnis von 21:1 Toren in vier Spielen den Turniersieg feiern.

Die Siegermannschaft hinten: Trainer Andreas Benner, Robert Glanz, Jonas Häbel, Johannes Müller, Fabian Sohnius, Moritz Klöckner und Trainer Alexander Steup
Vorne: Jonas Becker, Simon Seiler, Christopher Müller, Tobias Müller, Dawid Rystwej und Tim Schneider

Bedanken möchten wir uns bei allen Spielern, Eltern und Vorständen für euer Engagement auf und außerhalb des Platzes. Die Entwicklung dieses Jahr war außergewöhnlich gut und mit viel Arbeit verbunden. Am Ende wurden wir mit Platz zwei in der Leistungsklasse-Meisterrunde Vize-Kreismeister, hatten dabei sogar die Übermannschaft aus Kirchen in beiden Spielen am Rande einer Niederlage und konnten den Aufstieg in die neue D-Jugend Bezirksliga feiern. An Spaß und Stimmung hat es nie gefehlt. Das lässt auf eine tolle Zukunft in den nächsten Jahren hoffen.

Zur neuen Saison (dann als C-Jugend mit fast komplett jüngstem Jahrgang) hat uns leider Dawid Rystwej zur EGC Wirges verlassen, dem wir für seine fußballerische Zukunft alles Gute wünschen. Dafür können wir mit Tony Brandt (vom TuS Bad Marienberg), Tim Christian und Jonas Heidrich (beide als Gastspieler vom SV Hahn), Thomas Gehann (von der SGN Müschenbach) und Onur Yildirim (Wiedereinsteiger aus Unnau) einige Neuzugänge in unseren Reihen begrüßen.

Ristorante Pizzeria
il Caminetto
Familie Giuseppe Bonomo
Öffnungszeiten:
Sonntag - Freitag 11.30 - 14.00 Uhr 17.30 - 23.00 Uhr
Samstag 17.30 - 23.00 Uhr
Dienstag Ruhetag

Büdinger Str. 15
57647 Nistertal
Tel. 02661 - 98 00 10
Fax 02661 - 91 76 843
Onlinebestellungen:
www.pizzeria-ilcaminetto.de

Ihr Spezialist
für Italienische
Küche

FLEISCHEREI
WEDLER
Metzgerei - Partyservice - Imbiss
Ihr Fleischerfachgeschäft
Brückenstr. 43
57647 Nistertal
Tel. 0 26 61 / 85 97

Immer täglich, immer frisch
kommt`s von Wedler`s
auf den Tisch!
Täglich:
· Kesselfrische Fleischwurst
· Heisse Theke und Imbiss
· Mettwürstchen aus dem
Buchenrauch und vieles mehr....
lassen Sie sich überraschen!

Raumausstatter * Lars Klöckner * Zinhainer Weg 43 * 56470 Bad Marienberg- Zinhain
Tel./FAX: 02661-953176 Mobil: 0175-4054611

> Malerarbeiten
> Tapezierarbeiten
> Trockenbau
> Bodenbeläge
> Dekorationen
> Parkett- und Massivholzdielen