Hallo Sportfreunde,

für viele von Euch bin ich kein Unbekannter. Dennoch möchte ich mich zunächst als neuer Trainer der SG I vorstellen.

Mein Name ist Marco Schnell, ich bin 37 Jahre alt und wohne seit 5 Jahren in Hattert. Davor habe ich 32 Jahre in Lochum gelebt.

Ich bin verheiratet und habe zwei Töchter im Alter von 2 und 5 Jahren. Von Beruf Betriebswirt bin ich seit 14 Jahren bei der 1&1 Internet AG in Montabaur, davon 11 Jahre als leitender Angestellter, tätig.

Sportlich blicke ich als Spieler auf erfolgreiche Jahre, u.a. in der damaligen Landesliga Nord (SV Malberg, Sportfreunde Neitersen), sowie sieben Jahre in der Bezirksliga Ost bei der Eintracht aus Guckheim zurück. Zwei Jahre habe ich die Schuhe für die SG Alpenrod/Lochum/Nistertal/Unnau geschnürt.

Als Trainer/Spielertrainer war ich in den letzten Jahren für die SG Müschenbach/Hachenburg in der Kreisliga A, sowie in der Bezirksliga Ost, aktiv.

Erste Erfahrungen in der Kreisliga B habe ich in der Rückrunde der abgelaufenen Saison beim SSV Hattert sammeln können, weshalb die aktuelle Spielklasse der SG nicht gänzlich unbekannt für mich ist.

Ich freue mich nun auf die neue Herausforderung als Trainer bei meinem Heimatverein, der SG Alpenrod/Lochum/Nistertal/Unnau.

Am 05.07.14 haben wir die Vorbereitung für die bevorstehende Saison aufgenommen. Zunächst war ich der Auffassung, dass die Anwesenheit von mehr als 35 Spielern eine Ausnahme ist. Erstaunlicherweise wurde ich eines Besseren belehrt und Co-Trainer Lukas Kuch, Alexander Körner und ich konnten dauerhaft über die komplette Vorbereitung hinweg im Schnitt ca. 30 Spieler zum Training begrüßen. Diese Gegebenheit schafft eine gute Basis für eine erfolgreiche Saison 2014/2015.

KOCH WESTERBURG
DAS EINKAUFSLAND

TEAMSPORT

PRO TOUCH
adidas
JAKO
erima

SCHUHE ● TRIKOTS ● ANZÜGE

INTERSPORT
KOCH

Günther-Koch Str. 23 ● 56457 Westerburg ● Über 300 kostenfreie Parkplätze
Tel. 02663/293480 ● Mail. koch.wbg@intersport.de ● www.koch-westerburg.de

Zunächst war es Aufgabe des Trainerteams für die Spieler, anhand Ihrer Stärken, die beste Spielposition zu finden. Dafür haben wir die eingeplanten Testspiele genutzt. Nach der Hälfte der Vorbereitung haben wir dann eine erste Aufteilung des Kaders vorgenommen.

Wir sind und bleiben EIN TEAM (!), teilen im Trainingsbetrieb allerdings das Team auf zwei vorläufige Kader auf. Aufgrund der Summe an Spielern ist dies unabdingbar für ein effektives Fußballtraining.

Das Erlernte konnten wir bis dato - auf die Ergebnisse bezogen – noch nicht in der Praxis umsetzen. Mit einer Ausnahme (Turnier SSV Hattert) konnten wir keines unserer Vorbereitungsspiele für uns entscheiden. Dies wiederum bedeutet jedoch nicht, dass ich mit dem bisherigen Verlauf unzufrieden bin. Im Gegenteil, von Woche zu Woche ist eine Leistungssteigerung zu erkennen und ich bin sicher, dass die Mannschaft pünktlich zum Saisonstart auch die angestrebten Ergebnisse erzielen wird.

Zum 1. Meisterschaftsspiel erwarten wir den SSV Hattert. Mannschaft und Trainer haben sich für das erste Saisonspiel der neuen Saison viel vorgenommen. Die Wichtigkeit eines guten Saisonstarts ist allen bewusst, weshalb das klare Ziel für das Spiel gegen den SSV Hattert ein Heimsieg ist!

Gemeinsam mit Eurer Unterstützung werden wir das erste Ziel erreichen!

Mit sportlichem Gruß

Marco Schnell

Trainer – SG I

Guter Rat zahlt sich aus!

„Farbe ist nicht gleich Farbe. Da gibt es große Unterschiede. Natürlich auch im Preis.

Ich verlasse mich nur noch auf den Rat der Farbspezialisten von Farben GROSS. Die haben mir schon so manchen guten Tipp gegeben und mir damit Arbeit, Zeit und Geld gespart.

Ich gehe zu Farben GROSS wenn ich Farben, Tapeten und das richtige Maler-Werkzeug brauche!"

Farben GROSS ... in Farben groß

Ganz in Ihrer Nähe: Neustraße 4 · 57647 Nistertal · Telefon 02661 8335
Bahnhofstraße 24 · 57610 Altenkirchen · Telefon 02681 4675

Natursteinbetrieb und Grabdenkmale

Gelber

Frank-Peter Gelber Am Wehrholz 6 · 57642 Alpenrod
Tel.: 0 26 62- 27 05 · Fax: 0 26 62 - 5 06 63

Neuzugänge !

Vordere Reihe v. links:

Ferhat Kindik, Peter Dörner (TUS Immendorf), Louis Ludwig (SV Gehlert), Timo Lichtenthäler (FSV Merkelbach), Wladimir Klein (eigene Jugend)

Hintere Reihe v. links:

Yannick Schneider (eigene Jugend), Tobias Salzer (JSG Weitefeld), Christian Mies (SG Atzelgift/Nister), Lukas Kuch (SG Guckheim, Co-Trainer) und Marco Schnell (SSV Hattert, Trainer 1. Mannschaft)

Es fehlt: Lukas Schäfer

Westerwälder
Brennstoffhandel
Vor der Bitz 8 · 56470 Bad Marienberg
E-Mail: info@westerwaelder-brennstoffhandel.de

Hartholz-Mix (frisch)		54,00 €	SRM
Hartholz-Mix (trocken*)	ab	64,00 €	SRM
Buche (frisch)	ab	63,00 €	SRM
Buche (trocken*)	ab	73,00 €	SRM

Telefon 02661 91732929

(*Trocken = Restfeuchte weniger 20 %) - Preise ab Lager Eichenstruth -Lieferung auf Anfrage möglich!

An uns kommt keiner vorbei!

... krüger
medienhaus ...
Werbekonzepte|Gestaltung|DRUCK

57627 Hachenburg · Tel. 02662 1067
www.krueger-medienhaus.de

www.facebook.de/Kruegermedienhaus

SG ALPENROD

Saison 2014 / 2015

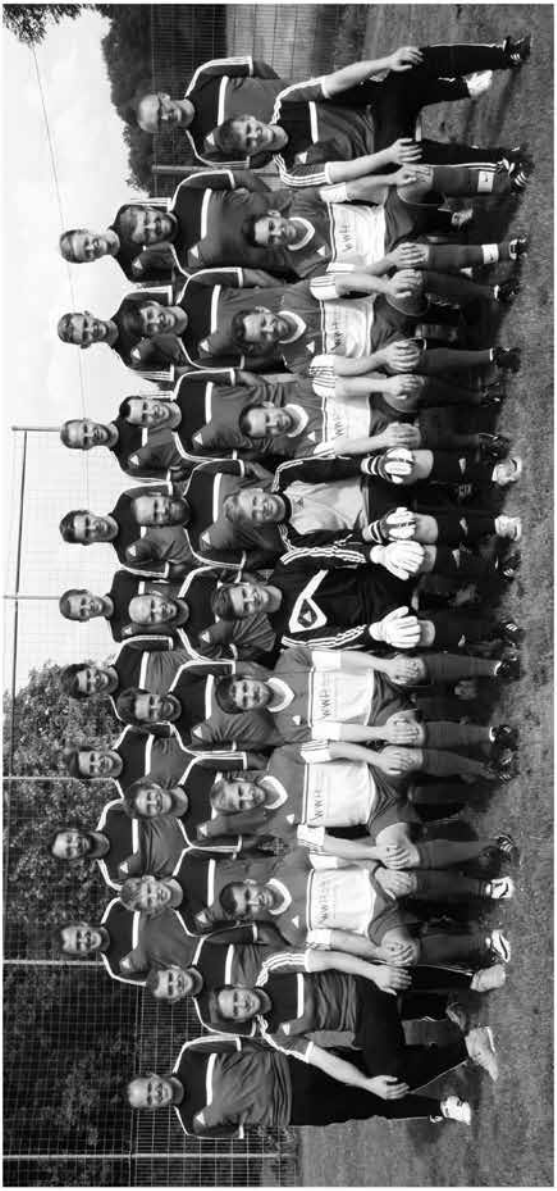

Hintere Reihe: Marco Schnell (Trainer), Lukas Kuch (Co-Trainer), Marvin Mast, Marcel Rahn, Michael Dörner, Kevin Scheithauer, Daniel Zimmermann, Artur Kühl, Yannick Schneider

Mittlere Reihe: Alex Körner (Trainer SGA II), Fabian Wäldchen, Tobias Salzer, Daniel Müller, Christian Mies, Sanel Abdulovic, Andy Christian, Matthias Wentzek, John Wenzelmann, Andreas Beiz, Valeri Schulz

Vordere Reihe: Florian Schmidt, Ferhat Kindik, Jan Grieger, Peter Dörner, Bastian Seiler, Louis Ludwig Christan Greeb, Timo Lichtenthäler, Wladimir Klein, Jan Hövel

OAKLEY
RUDY PROJECT
SWISSOeye
ALPINA
PROFESSIONAL EYEWEAR
adidas

Brillen Sperling
Optiker in Hachenburg
Fußgängerzone | Telefon 0 26 62/24 14

Nutzfahrzeuge
Audi Service
ŠKODA Service

Autohaus Bergisch
Telefon (02662) 95340
Koblenzer Str. 28 · 57627 Hachenburg
www.autohaus-bergisch.de · info@autohaus-bergisch.de

SPEDITION LICHTENTHÄLER GMBH
fern schnell gut FERNVERKEHR

57629 Lochum
Hauptstraße 28

Telefon 0 26 66 / 2 14
Telefax 0 26 66 / 3 08

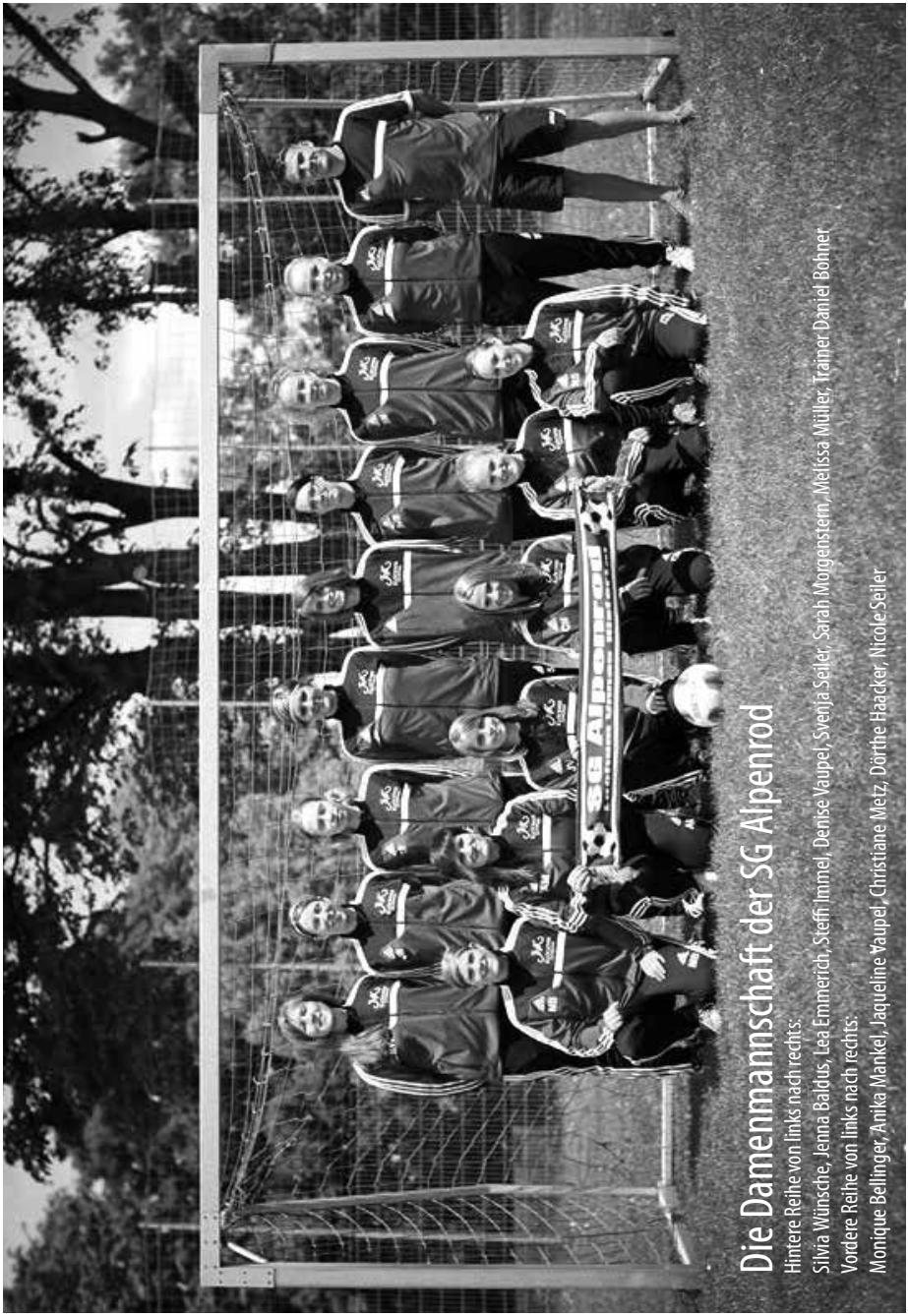

Die Damenmannschaft der SG Alpenrod

Hintere Reihe von links nach rechts:
Silvia Wünsche, Jenna Baldus, Lea Emmerich, Steffi Immel, Denise Vaupel, Svenja Seiler, Sarah Morgenstern, Melissa Müller, Trainer Daniel Bohner
Vordere Reihe von links nach rechts:
Monique Bellinger, Anika Mankel, Jaqueline Vaupel, Christiane Metz, Dörthe Haacker, Nicole Seiler

NISTERTAL-APOTHEKE

Apothekerin Katharina Tönnishoff

Hornisterstraße 3
57647 Nistertal
Telefon 02661 8633
Telefax 02661 949955

PARTYSERVICE *Mies*

- warme Speisen
- kalte Platten

. . . zu allen Anlässen

Mittelstraße 26 · 57642 Alpenrod
Telefon: 0 26 62 - 31 56
Telefax: 0 26 62 - 94 01 70
E-Mail: partyservice-mies@web.de

Die ersten Spiele

SG Alpenrod / Kreisliga B / WW-Sieg

1. Spieltag	16.08.2014	SG Alpenrod – SSV Hattert	Anstoß 17.00 Uhr
2. Spieltag	22.08.2014	SG Atzelgift – SG Alpenrod	Anstoß 19.30 Uhr
3. Spieltag	31.08.2014	SG Alpenrod – SG Müschenbach II	Anstoß 14.30 Uhr
4. Spieltag	06.09.2014	SG Herschbach – SG Alpenrod	Anstoß 17.00 Uhr
5. Spieltag	14.09.2014	SG Alpenrod – SV Stockum-Püschen	Anstoß 14.30 Uhr

SG Alpenrod II / Kreisliga C / WW-Sieg

1. Spieltag	15.08.2014	SG Alpenrod II – SV Ailertchen	Anstoß 19.30 Uhr
2. Spieltag	24.08.2014	SG Niederroßbach II – SG Alpenrod II	Anstoß 12.30 Uhr
3. Spieltag	31.08.2014	SG Alpenrod II – SG Hahn/Neuhochstein	Anstoß 12.30 Uhr
4. Spieltag	06.09.2014	SG Herschbach II – SG Alpenrod II	Anstoß 15.00 Uhr
5. Spieltag	14.09.2014	SG Alpenrod II – SG Hellenhahn	Anstoß 12.30 Uhr

SG Alpenrod Damen / Bezirksliga Ost

1. Spieltag	07.09.2014	SG Hellenhahn – SG Alpenrod	Anstoß 16.30 Uhr
2. Spieltag	14.09.2014	SG Alpenrod – SG Wienau	Anstoß 16.30 Uhr
3. Spieltag	21.09.2014	SG Alpenrod – SG Herdorf	Anstoß 16.30 Uhr
4. Spieltag	27.09.2014	SG Elkenroth – SG Alpenrod	Anstoß 18.00 Uhr

ESSEN, TRINKEN & mehr

Landgasthaus zur Quelle

www.BIKER-CONNECTION.de Motorradhotels

MOTORRAD STRASSE DEUTSCHLAND

Familie Berner · Inh. Volker Berner

Brückenstraße 36 · 57647 Nistertal
Telefon +49 (0) 2661 2119 · Telefax +49 (0) 2661 206588
E-Mail: info@landgasthaus-zur-quelle.de

Schuh-Reparatur
Wäscherei und Heißmangel

Leicher

Blumenstraße 1
57647 Nistertal

Öffnungszeiten:

Mo	*9–12*	*14–18 Uhr*
Di–Fr	*8–12*	*14–18 Uhr*
Sa	*9–12 Uhr*	

Reinigungsannahme

B-Mädchen JSG Alpenrod

Nach der Meisterschaft in der Saison 2012/13 konnten meine SUPER-MÄDELS auch im letzten Jahr wieder eine gute Saison als C-Mädchen absolvieren. In der Qualifikationsrunde für die Bezirksmeisterschaft konnten wir die ersten zwei Partien klar für uns entscheiden (7:0 gegen JSG Selbach und 6:1 gegen MSG Altendiez). In den nächsten beiden Partien hatten wir dann sehr viel Pech. Vor dem Spiel mussten wir schon auf einige Spieler wegen Krankheit verzichten und während dem Spiel wieder auf drei weitere, so dass ich froh war, überhaupt noch 7 Spieler auf dem Feld zu haben. So verloren wir sehr unglücklich mit 0:1. Im vierten Spiel gegen Freirachdorf hatten wir die besseren Torchancen, die leider nicht ins Ziel fanden, wobei der Gegner mit fast jedem Schuss ein Tor erzielte. So verloren wir 1:3. Im letzten Spiel war SV Ellingen besser und gewann mit 5:1. So wurden wir vierter und spielten in der Hauptrunde. Dort konnten wir in 7 Spielen vier mal gewinnen, einmal unentschieden spielen und zweimal haben wir verloren. So erreichten wir einen guten dritten Rang. In der Hallenkreismeisterschaft konnten wir in die Endrunde einziehen und Platz vier erreichen. Auch hier konnten einige Spielerinnen nicht spielen.

Fazit des Trainers: In dieser Saison hatten wir des öfteren doch etwas Pech. Aber das gehört eben dazu. Trotzdem haben meine SUPER- MÄDELS eine gute Saison trotz mancher widrigen Umstände gespielt. Wichtig ist, das sie sich fussballerisch weiterenwickelt haben. Und vor allem der Zusammenhalt meiner Mädels gerade in der schwierigen Phase ist nicht zu toppen. Also darin sind sie klarer Meister. Super ist auch, das wir gegen Ende der Saison noch drei tolle Mädels dazu bekommen haben, die absolut super zu uns passen. Dana Garcia, Hannah Marie Becher (beide aus Höhn bzw. Höhn- Schönberg), und auch für die neue Saison Saskia Spitzl aus Hattert. Jedenfalls freue ich mich riesig auf die kommende Saison dann als B- Mädchen.

Es spielten: Johanna Wengenroth (Tor), Katrin Buchner (Defensive), Lea Vohl (Defensive), Maya Wünsche (Mittelfeld), Louisa Rübsamen (Mittelfeld), Luisa Könighaus (Defensive), Viktoria Heinz (Defensive), Hannah Marie Becher (Defensive), Angelina Weishar (Mittelfeld), Ina Schneider (Offensive), Kim Heuzeroth (Mittelfeld, Offensive), Theresa Paulino Bierd (Mittelfeld, Offensive), Dana Garcia (Mittelfeld, Defensive), Anna Krämer (Offensive), Paula Grindinger (Defensive), und auch ab dar kommenden Saison Saskia Spitzl (Mittelfeld). Ein ganz großer Dank geht an meine Co- Trainerin Sylvia Wünsche, die immer für mich und die Mädels da ist. Ohne sie ist so eine tolle Truppe nicht denkbar.

Trainer: Roger Schneider

Einfach und schnell: Der Sparkassen-Privatkredit.

Unsere Bestpreis-Garantie:

- ☑ Wenn Sie bei einem anderen Anbieter ein vergleichbares Angebot zu einem günstigeren Zinssatz (eff. Jahreszins) erhalten, ist eine kostenlose Rückgabe innerhalb von 4 Wochen nach Abschluss des Vertrages möglich.
- ☑ Es fallen keine Bearbeitungsgebühren an.
- ☑ Wir garantieren den Zinssatz für Ihren Privatkredit während der gesamten Laufzeit.
- ☑ Sondertilgungsmöglichkeit bis 5.000 Euro.

Fragen Sie jetzt nach dem aktuellen Zinsangebot in Ihrer Sparkasse.

Kreissparkasse Westerwald

Überraschend unkompliziert: der Sparkassen-Privatkredit ist die clevere Finanzierung für Autos, Möbel, Reisen und vieles mehr. Günstige Zinsen, kleine Raten und eine schnelle Bearbeitung machen aus Ihren Wünschen Wirklichkeit.
Infos in Ihrer Geschäftsstelle und unter www.ksk-westerwald.de. **Wenn`s um Geld geht - Sparkasse.**

Trainer und Betreuer/innen JSG Alpenrod Saison 2014/15

Jugendleiter JSG: Heinz Salzer, Lerchenweg 4, 57642 Alpenrod, 0160-96016149, 02662-7210, heinz.salzer@gmx.de,*19.02.1953.

Stellvert. Jugendleiter JSG: Andreas Schnell, In den Steinen 1a, 57629 Lochum, 0160-8720904, 02666-3779837 an-schnell@web.de *03.07.1971

Vereins-	**Alpenrod (4) :**	Heinz Salzer, Lerchenweg 4, 57642 Alpenrod, Tel.: 0160-96016149, 02662-7210, E-Mail: heinz.salzer@gmx.de,*19.02.1953. Stellvertr. JL: Dirk Dohndorf
Jugenleiter:	**Nistertal:(41):**	Andeas Benner, Weiherweg 7, 57647 Alpenrod/Hi., Tel.: 0171-3867409, E-Mail: andreas-benner@rz-online.de, *21.06.1965
	Unnau (1702):	Roger Schneider, Am Spielplatz 16, 56470 Bad Marienberg, Tel.: 02661-2193, 0171-9179925, E-Mail: roger.schneider.1@web.de *21.06.1962
	Gehlert (1261):	Markus Leyendecker, Lindenstraße 10, 57627 Gehlert, Te.: 02662-4567, 0151-22938499, E-Mail: svgehlertml@online.de *26.02.1966
	Hahn (2032):	Marcel und Mario Wisser, Dorfwiese 8, 56472 Hahn, Tel.: 0151-11544544, E-Mail: marcel.wisser@web.de, Tel.:0171-5102548, E-Mail: mariowisser@web.de
	Neuhochstein (1664):	Mario Schneider, Am Spielplatz11, 56462 Neuhochstein, Tel.: 0175-4645168, E-Mail: sv-neuhochstein@gmx.de, *18.06.1978
	Höhn (213):	Manuela Heynemann, Bahnhofstraße 40, 56462 Höhn, Tel.: 02661-9838198, 0151-21471032,E-Mail: luca3010@hotmail.de *
	Stockum.P.(2340):	Otto Kipping, Im Groth 2, 56459 Stockum-Püschen, Tel-Nr.: 02661/2754, E-Mail: t.menges@apt-kipping.de
	Rotenhain-B. (603):	Merlin Bratenstein, In den Eichen 3, 56459 Rotenhain, Tel.: 02661-950153, E-Mail: social.solutions@rz-online.de, *06.11.1977

Jugend/Name	Trainer	Betreuer	Mannschaftsverantwortlicher	Spielort/Stich.	Trainingsort/Trikot/Hose/St.	Halle:Zut.Okt.
A-Junioren LK Rheinland-Pokal	Benner Andreas *21.06.1965 Weiherweg 7, 57647 Alpenrod/Hi. 0171-3867409 andreas-benner@rz-online.de	Steup Alexander / Trainer *03.03.1985 Carl-Goerdeler-Allee 12,56470 Bad Mbg. 02661/9518316 0170-1942065 **AlexSteup@gmx.de**		Alpenrod Nistertal 1997-98	Alpenrod/Nistertal Mo. u. Mi. 17.30 - 20.00Uhr grün-schwarz-schwarz/Pro-Sport weiß-schwarz-schwarz/Koch WEB	
B-Junioren I Staffel Rheinland-Pokal	Kevin Fachinger *20.09.1990 Weiherstraße 7, 57629 Schmidthahn 0176-93278041 **fachinger-kevin@gmx.de**	Merlin Bratenstein * 06.11.1977 In den Eichen 3, 56459 Rotenhain 02661-950153 0178-1829662 **social.solutions@rz-online.de**	Alt Thomas *31.01.1964 Parkstr. 6a, 57647 Nistertal 02661/206950 0171-69145274	Alpenrod Nistertal 1999-2000	Mo.Nisterta 17.30-19.00 Mi. Alpenrod17.30-19.00 scwarz-schwarz-schwarz Fahrschule Weiß	
B-Junioren II Staffel Rheinland-Pokal	Rainer Wulftange *24.08.1951 57629 Streithausen 0171-8940653 02662-939218 **rainertrainer@web.de**	Markus Leyendecker *26.02.1966 Lindenstraße 10, 57627 Gehlert 02662-4567 0151-22938499 svgehlertml@online.de		Gehlert 1999-2000	Di. u. Do. 18.30 - 20.00 Gehlert weiß-schwarz-weiß Autohaus Behren	
C- Junioren I BZ-Liga Rheinland-Pokal	Manfred Eisel *29.04.1953 Am Rain 7, 56459 Rothenbach 0175-7014437 02663-7678 **manfred-eisel@gmx.de**	Marcel Wisser *16.09.1993 Dorfwiese 8, 56472 Hahn b. Bad Mbg. 02661-40150 0151-11544544 **social.solutions@rz-online.de**		Alpenrod Nistertal 2000-01	Di. u. Do. 18.30 - 19.30 Alpenrod/Ni. weiß-rot-rot, T-Shop Bad Mbg. grün-grün-grün, Koch Wbg. Deichmann ??	
C-Junioren II St. 9er Rheinland-Pokal	Ingo Pöllmann *26.05.1979 Hauptstraße 3, 56459 Stockum/P. 02661-951062 0151-21575519 **poellmann.ingo@web.de**	Olaf Heidrich *12.02.1974 Hauptstraße 11, 56472 Dreisbach 02661-20400 0171-12494496 **tohha@t-online.de**	Otto Kipping *22.06.1944 Im Groth 2, 56459 Stockum/P. 02661-2754 **t.menges@apt-kipping.de**	Stockum/P. 2000-01	Stockum/Püschen Mo. Do. 18.00 - 19.30 schwarz-schwarz-schwarz Ramadan Hotel	
C-Junioren III St. 9er	Christoph Bonfiglio *06.11.1971 Wilhelmstr 1a. 56470 Bad Marienberg 0160-7512948 **bonfiglio71@web.de**			Hahn Nistertal 2000-01	Hahn ???	
D-Junioren I LK Rheinland-Pokal	Schmidt Thorsten *02.07.1969 Im Fürtchen 1, 57648 Unnau 02661-61670 **schmidt.thorsten@rz-online.de**	Jörn Bergmann *04.04.1969 Bismarckstraße 39, 56470 Bad Mbg. 0171-5725462 **joernbergmann@gmx.de**		Alpenrod Unnau 2002-03	Unnau Di./Do.17.30 - 19.00 blau-blau-orange /Voba rot-rot-rot, KSK	

Fortsetzung Seite 17

PIZZERIA RISTORANTE

MEDITHERANE & TOSCANISCHE SPEZIALITÄTEN

IL GATTO & LA VOLPE

in der Kaisereiche

Pizza - Taxi

Tel. 0 26 62 94 43 440

Auslieferungszeiten:
11,30 – 14,30 Uhr und 17,30 – 22,30 Uhr
Außerhalb von Alpenrod - Lieferservice: € 1,50

Hauptstrasse 8
57642 Alpenrod
Tel. 0 26 62 94 43 440

Öffnungszeiten Restaurant:
11.30 Uhr – 14.30 Uhr und 17.30 – 23.00 Uhr
Raucher und Nichtraucher willkommen

Auto Rohden GmbH

Kfz-Meisterbetrieb

NEUWAGEN
GEBRAUCHTWAGEN
KFZ-REPARATUREN UND
UNFALLINSTANDSETZUNG
ALLE FABRIKATE

Abnahme nach § 19 + 29 + AU

Brückenstraße 17 · 57647 Nistertal
Telefon 0 26 61/94 90 86 · Fax 95 17 65

Junioren	Trainer	Betreuer	Betreuer	Spielort Jahrgang	Trainingsort/Trikot/Hose/St.	Halle
D-Junioren II 7er St.	Rainer Wulftange *24.08.1951 57629 Streithausen 0171-8940653 02662-939218 **rainertrainer@web.de**	Markus Leyendecker *26.02.1966 Lindenstraße 10, 57627 Gehlert 02662-4567 0151-22938499 svgehlertml@online.de		Gehlert 2002-03	Gehlert Di. u.Do. 17.30 -18.30 blau-blau-blau, NEU?	
E-Junioren I u. II	Manfred Benner *13.10.1964 Mühlweg 6, 56472 Hardt 02661-949133, 0151-55270767 **manfred.benner@rz-online.de**	Roth Sascha *02.04.1972 Großer Ring 9, 57642 Alpenrod 02662-9699595 0170-3330004 **roth.sascha@gmx.de**		Alpenrod 2004-05	Alpenrod Di.u. Do. 17.30-19.00 Ausweich Lochum, Nistertal grün-schwarz-grün/ Schenninger KK blau-grau-grau,/Takko	
E-Junioren III	Rainer Wulftange *24.08.1951 57629 Streithausen 0171-8940653 02662-939218 **rainertrainer@web.de**	Markus Leyendecker *26.02.1966 Lindenstraße 10, 57627 Gehlert 02662-4567 0151-22938499 svgehlertml@online.de	Kerstin Motzfeld	Gehlert 2004-05	Gehlert Di. u. Do. 17-18.30 blau-blau-blau, Bauuntern. Schmidt	
F-Junioren I	Ronny Preus *20.09.1967 Birkenweg 2, 57647 Nistertal 021661-20453 0170-3534696 **ronny.preuss@rz-online.de**	Stefan Schumann Kirchplatz 9, 57642 Alpenrod 0177-2602556 **stefanschumann@yahoo.de**		Alpenrod Nistertal 2006-07	Alpenrod/Nistertal Mo. u. Do. 17.30-19.00 blau-weiß-blau/ KIK	
F-Junioren II	Guido Steuernagel *19.07.1973 Bornstraße 5, 57629 Linden 02666-911309 **guido-steuernagel@t-online.de**	Mario Kussatz *11.03.1970 Waldweg 2, 57647 Hirtscheid 0175-73595122 **wimak@t-online.de**		Alpenrod Nistertal 2006-07	Alpenrod Mo. u. Do. 17.30-19.00 rot-weiß-rot, KSK	
F-Junioren III	Markus Müller *12.01.1968 In der Weidwiese 3, 57627 Gehlert 02662-50567 **alexmarkus.mueller@yahoo.de**	Hans-Jürgen Boll *14.05.1968 Otto-Schmidt-Str. 27, 57627 Hachenburg 0151-56034857 **HBOLL@t-online.de**		Gehlert 2006-07	Gehlert/Hachenburg Di.u.Do. 17.00 -18.30 grün-weiß-grün, MS-Elektronig	
B-Juniorinnen 9 (Mädchen)	Roger Schneider *21.06.1962 Am Spielplatz 16,56470 Bad Mbg. 02661-2193 0171-9179925 roger.schneider.1@web.de	Silvia Wünsche *01.12.1966 Hornisterstraße 6, 57647 Nistertal 02661-986336 **sw@wuensche.biz**		Unnau 1998-99	Unnau Di. 17.30 Uhr orange-weiß-orange grün-weiß-grün, Gärtner Rauma.	
Bambini 1+2 Alpenrod	Sven Salzer *19.11.1973 Wiesenstraße 1, 57642 Alpenrod 02662-949988 **salzer.sven@t-online.de**	Markus Fassel *11.06.1973 Großer Ring 24, 57642 Alpenrod 02662 / 9503422 **marionmarkus@gmx.net**		Alpenrod 2008 u. jünger	Alpenrod-DFB-Minispielfeld Di.17.30-19.00 weiß-blau-blau/ Reifner	

Kaufen, wo die Profis kaufen.

Bauzentrum Mies

57627 **Hachenburg** • Ziegeleiweg 2
☎ 0 26 62 / 95 50-0 Fax 0 26 62 / 95 50-55

56410 **Montabaur** • Horresser Berg 18
☎ 0 26 02 / 95 09-0 Fax 0 26 02 / 95 09-25

53809 **Ruppichteroth** • Köttingen 1
☎ 02295 / 9096-0 Fax 02295 / 9020-87

Hallo liebe Fussballfreunde,

Auch die Damen der SG bereiten sich auf die kommende Saison vor.

Ein wenig Zeit dafür bleibt uns noch, da wir erst im September unser erstes Punktspiel haben.

Doch vom ersten Training an war klar, dass man keine Wiederholung der letzten Saison haben möchte.

Ein relativ kleiner Kader, doch ein Kader auf den man als Trainer stolz sein kann. Denn alle trainieren regelmässig und halten das Niveau sehr hoch. Da macht es viel Spass auf dem Platz zu arbeiten.

Wir Spielen in diesem Jahr immer nach der 1. Mannschaft und natürlich hoffen wir, dass dadurch der ein oder andere Zuschauer mehr unsere Spiele verfolgt. Wir werden versuchen eine andere – bessere - Saison zu spielen, und mit euch im Rücken wird uns das auch gelingen.

Zuletzt wünsche ich unserer 1. und 2. Mannschaft viel Erfolg, dass das erste Wochenende 6 Punkte bringt!!!

Daniel Bohner

Trainer SG Damen

Tag des Mädchenfußballs 2014 Fußballkreis Westerwald/Sieg in Alpenrod

Nationalspielerin Peggy Kuznik war prominenter Gast.

Einen Fußballstar „zum Anfassen" präsentierte der Fußballkreis Westerwald/Sieg beim diesjährigen „Tag des Mädchenfußballs" mit der U-19-Fußballweltmeisterin Peggy Kuznik vom amtierenden Deutschen Pokalsieger der Frauen vom 1.FFC Frankfurt. Kreisjugendleiter Heinz Salzer begrüßte die Abwehrspielerin des 1.FFC Frankfurt, die erst vor wenigen Wochen mit ihrem Club DFB-Pokalsiegerin geworden war. Herzerfrischend und natürlich präsentierte sich die ehemalige Junioren-Nationalspielerin bei ihrem „ersten Besuch im Westerwald". Beim anstehenden Interview mit Kreispressewart Willi Simon war Peggy Kuznik umlagert von den rund 30 Mädchen, die zum Aktionstag gekommen, vielfach in Begleitung der Eltern, waren. Im „Frage-Antwort-Spiel" wurde über die sportlichen Erfolge informiert. Bereits mit 5 Jahren hatte Peggy in ihrem Verein mit Fußball begonnen, in gemischten Mannschaften. Es sei wichtig, gemeinsam mit Jungen das Fußballspiel zu erlernen. Das unterstrich auch die ambitionierte Referentin für Frauen- und Mädchenfußball, Ina Hobracht, die ebenfalls nach Alpenrod gekommen war und über ihre weiteren Tätigkeiten im Fußballverband Rheinland und beim DFB informierte.

Im Anschluss waren Autogramme von Peggy Kuznik natürlich heiß begehrt und auch zahlreiche Fragen der jungen Fußballrinnen wurden an die erfahrene Bundesligaspielerin wurden ausführlich beantwortet.

Natürlich stand auch der „Fußball an sich" im Mittelpunkt. Kreistrainer Günter Bauschert beschäftige sich bei einem „Schnuppertraining" mit Mädchen der Jahrgänge 2006/07. Auffällig, wie die 7-und 8-Jährigen bereits mit dem Ball umgehen können. Sicher mit ein Verdienst ihres Trainers, der das Übungsprogramm altersgerecht aber auch sachbezogen leitete. Vielleicht entwickelt sich hieraus einmal hoffnungsvoller Nachwuchs.

Gezielter und mit speziellen Übungen ging das dann bei Trainer Rainer Wulftange und den Mädchen des Jahrganges 2001/02 zu. Alle sind natürlich schon in Vereinen aktiv, erhielten aber durch den Kreistrainer Tipps und Hilfestellungen.

Parallel dazu lief eine Schulung für Mädchenmannschaften durch die DFB-Mobil-Teamer Burkhard Lau und Richard Denkhaus in Theorie und Praxis. Thema aus dem neuen DFB-Programm war „passen und dribbeln" mit dem Schwerpunkt 4 gegen 4.

Abschließend stand noch ein kurzweiliges Fußballturnier auf dem aufgebauten Minispielfeld auf dem Programm. Technik ist natürlich in dem relativ beengten Raum besonders gefragt.

Lob gab es von den anwesenden Eltern bzw. auch Vertretern der jeweiligen Sportvereine, in denen die Mädchen spielen.

Vielleicht war ja beim „Tag des Mädchenfußballs“ in Alpenrod ein hoffnungsvolles Talent, das dem prominenten Gast Peggy Kuznik einmal nacheifern kann.

Lob gebührt aber auch dem ausrichtenden FC Alpenrod-Lochum mit Heinz Salzer und seinen zahlreichenden helfenden Hände, die auch für die Bewirtung der Besucher sorgten.

Resümee: Der „Tag des Mädchenfußballs“ machte nachdrücklich Werbung für den Mädchenfußball. Talentierte Spielerinnen sind vorhanden. Weiterer Nachwuchs in ist gerne gesehen. Engagierte Trainer und Betreuer im Fußballkreis WW/Sieg stehen parat.

Text/Fotos : Willi Simon

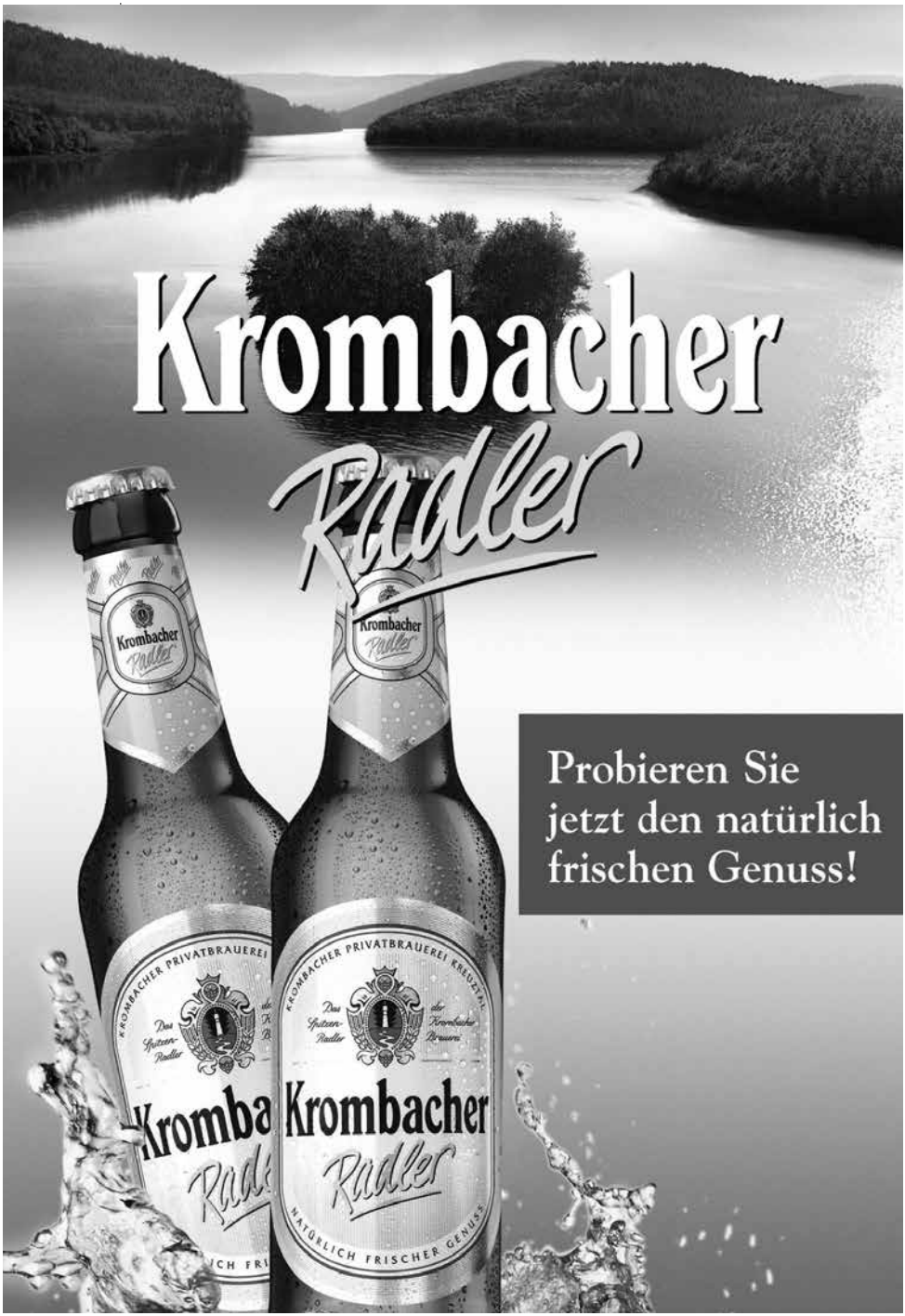
Krombacher
Radler
Probieren Sie
jetzt den natürlich
frischen Genuss!
KROMBACHER PRIVATBRAUEREI KREUZTAL
Das Spitzen-Radler
der Krombacher Brauer
Krombacher
Radler
NATÜRLICH FRISCHER GENUSS

Ristorante Pizzeria
il Caminetto
Familie Giuseppe Bonomo
Öffnungszeiten:
Sonntag - Freitag 11.30 - 14.00 Uhr 17.30 - 23.00 Uhr
Samstag 17.30 - 23.00 Uhr Dienstag Ruhetag

Büdinger Str. 15
57647 Nistertal
Tel. 02661 - 98 00 10
Fax 02661 - 91 76 843
Onlinebestellungen:
www.pizzeria-ilcaminetto.de

Ihr Spezialist für Italienische Küche

FLEISCHEREI WEDLER
Metzgerei - Partyservice - Imbiss
Ihr Fleischerfachgeschäft
Brückenstr. 43
57647 Nistertal
Tel. 0 26 61 / 85 97

Immer täglich, immer frisch kommt`s von Wedler`s auf den Tisch!
Täglich:
· Kesselfrische Fleischwurst
· Heisse Theke und Imbiss
· Mettwürstchen aus dem Buchenrauch und vieles mehr....
lassen Sie sich überraschen!

Raumausstatter * Lars Klöckner * Zinhainer Weg 43 * 56470 Bad Marienberg- Zinhain
Tel./FAX: 02661-953176 Mobil: 0175-4054611

> Malerarbeiten
> Tapezierarbeiten
> Trockenbau
> Bodenbeläge
> Dekorationen
> Parkett- und Massivholzdielen

Turniere in Alpenrod

Nach dem erfolgreichen "Tag des Mädchenfußballs" begann das Turnier der JSG Alpenrod am Freitag den 20. Juni 2014 um 18.30 Uhr mit den Hobby- und AH- Mannschaften (5 bzw. 4 Teams).

Die D- 9er Junioren folgten beim besten Fußballwetter am 21. Juni 2014 ab 10.00 Uhr mit 12 Mannschaften. Nach der Siegerehrung der D-Junioren erhielt Heinz Salzer die Ehrennadel des Sportbundes Rheinland durch Hans Werner Röhrig. Rita Seiler, Wolfgang Leicher und Klaus-Dieter Salzer wurden dann vom FV Rheinland durch Kreisjugendleiter Heinz Salzer mit der silbernen Ehrennadel für langjährige ehrenamtliche Arbeit im Verein ausgezeichnet.

Ab 14.00 Uhr jagten die F-Junioren mit 12 Mannschaften hinter dem Ball her.

Die E-Junioren spielten dann am Sonntag ab 10.00 Uhr um Pokale. Den Abschluss dieses Turnieres bildeten 10 Bambini-Teams ab 14.30 Uhr. Parallel fand eine große Tombola statt.

Die Sieger:

AH: • 1. Gehlert/H. • 2. Hahn/N. • 3. Nistertal • 4. Alpenrod.

Hobby: • 1. Kirmesgesellschaft Alpenrod • 2. Maifeuerjugend Alpenrod
• 3. „VFB Küss den Ball",
• 4. "Hau das Ding rein" • 5. Feuerwehr Alpenrod.

D-Junioren: • 1. JSG Roßbach • 2. JSG Alpenrod • 3.ESV Siershahn • 4. JSG Fehl-Ritzhausen.

F-Junioren: • Ohne Wertung. Alle Spieler erhielten eine Plakette.

E-Junioren: • 1. EGC Wirges • 2. JSG Höhn I • 3. JSG Altenkirchen • 4. JSG Alpenrod I.

Bambini-Gruppen: • Hier wurden auch alle Sieger und jedes Kind nahm eine Plakette mit nach Hause.

Alles in allem ein gelungenes Fussballwochenende auf dem Rasenplatz in Alpenrod.
Vielen Dank an alle Helfer, Zuschauer und Sponsoren.

Mit freundlichen Grüßen Heinz Salzer JL- JSG

Abtei Marienstatt
Telefon 02662 9535300
www.abtei-marienstatt.de

Mit allen Sinnen genießen !

Unter diesem Motto heißen wir unsere Gäste im Brauhaus Marienstatt herzlich willkommen!
Wenn Sie nach Ihrer Wanderung oder Ihrer Ausflugsfahrt nach Marienstatt Lust auf ein frisch gezapftes, eigen gebrautes Bier und ein leckeres Essen haben, sind Sie bei uns genau richtig!
Das Brauhaus verfügt über urgemütliche Gasträume mit insgesamt 240 Sitzplätzen, aufgeteilt in die Hopfendarre, das Klosterstübchen, die Braustube und den Sudkeller.
Im Sommer lädt der Biergarten mit seinen 350 Sitzplätzen zu geselligen Runden ein.

Marienstatter Brauhaus

GÜTER-NAHVERKEHR · KRAN- UND KIPPER-BETRIEB

M. Mies

Gartenstraße 34 · 57642 Alpenrod
Telefon 0 26 62 / 44 77 · Fax 0 26 62 / 44 77
Autotelefon 01 71 / 2 70 52 66

Impressum:

Herausgeber:	SG Alpenrod/Lochum/Nistertal/Unnau
Redaktion:	Dirk Rudel, Florian Schmidt, Sven Salzer
Druck:	Krüger Medienhaus KG, Hachenburg
Herausgabetermin:	ca. 8 Ausgaben pro Saison
Auflage:	ca. 120 Stück