Anpfiff

Informationen und Ergebnisse

SAISON 2014 - 2015

WWW.SG-ALPENROD.DE

panthel

Einrichtungshaus und Küchenstudio GmbH

Brückenstr. 29 • 57647 Nistertal/Westerwald
Telefon: 02661/98720 • www.moebel-panthel.de

Öffnungszeiten:
Montag - Freitag 9 - 19 Uhr, Samstag 9 - 16 Uhr

War der Saisonstart erfolgreich ??

Nach einer von den Ergebnissen durchwachsenen Vorbereitung ist der Start in die Saison 2014/15 auch sehr holprig verlaufen.

Das erste M-Spiel zu Hause gegen Hattert mit zwei roten Karten und einer Niederlage war alles andere als ein guter Start. Auch unsere Zweite hatte sich mit dem Unentschieden gegen Ailertchen alles etwas anders vorgestellt. Auch im zweiten Spiel gegen Nister mussten wir uns mit einem Unentschieden zufrieden geben. Nach Torchancen war der Sieg eigentlich ein Muss. In den nächsten beiden Heimspielen holten wir dann gegen Müschenbach (1:0) und Stockum (4:2) jeweils nach guten Leistungen endlich die ersten beiden Siege unter unserem neuen Trainer Marco Schnell. Die nächsten beiden Auswärtsspiele gegen Herschbach und Rennerod endeten jeweils mit einem Unentschieden. Beide Mannschaften zählen zu den stärksten Mannschaften der Kreisliga B, deswegen können wir damit ganz gut leben. Im Spiel in Bad Marienberg haben wir es nicht geschafft, nach guter erster Halbzeit, wo es eigentlich 4:1 für uns stehen musste, uns zu belohnen. Die Niederlage war völlig unnötig und ist eigentlich nicht zu entschuldigen. So ein Spiel darf man nicht verlieren. Die zweite Mannschaft hat sich nach Startschwierigkeiten mit zuletzt vier Siegen in Folge ins obere Tabellendrittel geschoben. Tolle Leistung der Mannschaft unter Trainer Alex Körner, weiter so !!

Für die kommenden Spiele gilt es für beide Mannschaften dringend an der Torausbeute zu arbeiten, wo wir noch reichlich Luft nach oben haben. Das Ziel unserer ersten Mannschaft muss eigentlich das obere Tabellendrittel sein, dem wir mit 5 Punkten Rückstand (die wir locker haben müssten) hinterher laufen.

Nochmal bedanken möchten sich die SG und die Mannschaften bei den vielen Fans, die unsere Heimspiele besuchen.

Dirk Rudel

KOCH WESTERBURG
DAS EINKAUFSLAND

TEAMSPORT

PRO TOUCH
adidas
JAKO
erima

SCHUHE ● TRIKOTS ● ANZÜGE

INTERSPORT
KOCH

Günther-Koch Str. 23 ● 56457 Westerburg ● Über 300 kostenfreie Parkplätze
Tel. 02663/293480 ● Mail. koch.wbg@intersport.de ● www.koch-westerburg.de

Daniel Zimmermann (rechts) bezwand mit der SG-Alpenrod-Lochum/Nistertal/Unnau den Aufsteiger SG Westerburg/Gemünden II (am Ball Johannes Derscheid) deutlich mit 4:1 (Foto Thomas Jäger)

Guter Rat zahlt sich aus!

„Farbe ist nicht gleich Farbe. Da gibt es große Unterschiede. Natürlich auch im Preis.

Ich verlasse mich nur noch auf den Rat der Farbspezialisten von Farben GROSS. Die haben mir schon so manchen guten Tipp gegeben und mir damit Arbeit, Zeit und Geld gespart.

Ich gehe zu Farben GROSS wenn ich Farben, Tapeten und das richtige Maler-Werkzeug brauche!"

Farben GROSS ... in Farben groß

Ganz in Ihrer Nähe: Neustraße 4 · 57647 Nistertal · Telefon 02661 8335
Bahnhofstraße 24 · 57610 Altenkirchen · Telefon 02681 4675

Natursteinbetrieb und Grabdenkmale

Gelber

Frank-Peter Gelber Am Wehrholz 6 · 57642 Alpenrod
Tel.: 0 26 62- 27 05 · Fax: 0 26 62 - 5 06 63

Hallo Sportfreunde

Zwölf Punkte lautet die Ausbeute nach acht absolvierten Spielen.
Das ist sicherlich kein perfekter Saisonbeginn, aber nach dem schwachen Start an den beiden ersten Spieltagen (0:2 gegen den SSV Hattert und 1:1 bei der SG Atzelgift), muss man damit wohl aktuell einverstanden sein. Wichtig ist vor allem die positive Entwicklung in den letzten Wochen. Der 1:0 Sieg am dritten Spieltag gegen die SG Müschenbach II wirkte sich äußerst positiv auf das Selbstvertrauen der Mannschaft aus. Es folgte eine starke kämpferische Leistung in Herschbach (0:0).Bei einer besseren Chancenverwertung hätten wir diese durchaus mit einem weiteren Sieg krönen können.
Der bisher stärkste Auftritt ist uns gegen den SV Stockum-Püschen gelungen. Im Derby wusste die Mannschaft in jeglicher Hinsicht zu überzeugen. In den Zweikämpfen waren wir von der ersten Minute an präsent und stark. Es waren tolle Spielzüge zu sehen und taktisch haben wir sehr diszipliniert agiert. Einziges Manko war auch hier wieder die schlechte Chancenverwertung. Anstelle eines durchaus möglichen 6:1 oder 7:1 stand es am Ende „nur“ 4:3. Wir haben hieraus gelernt, dass wir die Konzentration bis zum Schluss aufrecht erhalten müssen.
Mit dem 0:0 in Rennerod müssen wir einverstanden sein. An die starke Leistung der Vorwoche konnten wir zu keiner Zeit anknüpfen, was aber wiederum auch auf den guten und engagierten Auftritt der Gastgeber zurückzuführen war. Mit einem Quäntchen Glück hätten wir auch in diesem Spiel, kurz vor Schluss, mit einer sehr guten Torchance das Spiel zu unseren Gunsten entscheiden können. Das wäre aber dem Spielverlauf nicht gerecht geworden.
Am 7. Spieltag in Bad Marienberg mussten wir die zweite Saisonniederlage verkraften. Und dies absolut unnötig, denn bis zum 1:1 Ausgleichstreffer in der 35. Minute hätten wir bereits deutlich mit 3:0 oder 4:0 in Führung liegen müssen. Beste Chancen wurden leichtfertig vergeben, was sich im weiteren Spielverlauf noch rächen sollte. Auch im Defensivverbund haben wir an diesem Tag, erstmals seit geraumer Zeit, zu nachlässig agiert, sodass wir nach 90 Minuten mit leeren Händen nach Hause fahren mussten.
Das Kirmesspiel in Alpenrod konnten wir aufgrund einer deutlichen Leistungssteigerung nach der Pause zu unseren Gunsten entscheiden. In der ersten Hälfte hatten wir nach der frühen Führung der Gäste aus Westerburg kein Mittel gegen ihre tief stehende Abwehr gefunden.
Fazit nach acht Spieltagen:
Nach zwei schwachen Auftaktspielen wirkt die SG I mittlerweile gefestigt in ihrer Leistung. Eine deutliche Steigerung ist nicht nur in Punkto Einsatz und Zweikampfverhalten zu erkennen, auch spielerisch ist eine Entwicklung zu verzeichnen. Das stimmt mich durchaus positiv.
Die vielen Fehler im Defensivverhalten (unser Manko in der Vorbereitung) und daraus resultierende Gegentreffer konnten wir deutlich reduzieren (dreimal „zu Null“). Um die Punkteausbeute zu optimieren, gilt es in erster Linie die Torchancen besser zu nutzen. Durch den fahrlässigen Umgang mit Chancen haben wir uns wiederholt um den verdienten Lohn unserer Arbeit gebracht. Denn nach wie vor ist Fußball ein Ergebnissport, und das Punktekonto spiegelt derzeit leider nicht das Leistungsverhältnis in den einzelnen Partien wieder.

Mit sportlichem Gruß Marco Schnell
Trainer – SG I

Westerwälder
Brennstoffhandel
Vor der Bitz 8 · 56470 Bad Marienberg
E-Mail: info@westerwaelder-brennstoffhandel.de

Hartholz-Mix (frisch)		54,00 €	SRM
Hartholz-Mix (trocken*)	ab	64,00 €	SRM
Buche (frisch)	ab	63,00 €	SRM
Buche (trocken*)	ab	73,00 €	SRM

Telefon 02661 91732929

(*Trocken = Restfeuchte weniger 20 %) - Preise ab Lager Eichenstruth -Lieferung auf Anfrage möglich!

An uns kommt keiner vorbei!

... krüger
medienhaus ...
Werbekonzepte|Gestaltung|DRUCK

57627 Hachenburg · Tel. 02662 1067
www.krueger-medienhaus.de

www.facebook.de/Kruegermedienhaus

Tabelle Kreisliga B

Pl.	Mannschaften	Sp.	G	U	V	Torverh	Tord.	Pkt.	
↗1	SV Stockum-Püschen	8	6	0	2	25 : 13	12	18	
↘2	SG Fehl-Ritzhausen	8	6	0	2	13 : 11	2	18	
→3	SG Langenhahn	8	5	2	1	25 : 10	15	17	
↗4	SG Herschbach	8	5	2	2	21: 13	7	14	
↗5	SG Rennerod	8	4	5	11	15 : 8	13	14	
↘6	SG Kirburg	8	4	2	2	16 : 11	5	14	
↗7	SSV Hattert	8	4	1	3	14 : 10	4	13	
↘8	TuS Bad Marienberg	8	4	1	3	16 : 15	1	13	
→9	SG Alpenrod	8	3	3	2	12 : 10	2	12	
↗10	SG Atzelgift	8	2	3	3	16 : 20	-4	9	
↘11	SG Wied	7	2	1	4	12 : 14	-2	7	
→12	SG Müschenbach II	7	1	0	6	5 : 19	-14	3	
→13	SG Meudt	8	1	0	7	7 : 28	-21	3	
→14	SG Westerburg II	8	0	0	8	8 : 23	-15	2	

Die nächsten Spiele:

9. Spieltag	12. Oktober 2014	SG Wied/Merkelbach - SG Alpenrod	Anstoß 14.30 Uhr
10. Spieltag	19. Oktober 2014	SG Alpenrod – SG Kirburg	Anstoß 14.30 Uhr
11. Spieltag	26. Oktober 2014	SG Langenhahn – SG Alpenrod II	Anstoß 14.30 Uhr
12. Spieltag	02. November 2014	SG Alpenrod II – SG Fehl/Ritzhausen	Anstoß 14.30 Uhr
13. Spieltag	07. November 2014	SG Meudt II – SG Alpenrod II	Anstoß 19.30 Uhr

OAKLEY
RUDY PROJECT
SWISSOeye
ALPINA
PROFESSIONAL EYEWEAR
adidas

Brillen Sperling
Optiker in Hachenburg
Fußgängerzone | Telefon 0 26 62/24 14

Nutzfahrzeuge
Audi Service
ŠKODA Service

Autohaus Bergisch
Telefon (02662) 95340
Koblenzer Str. 28 · 57627 Hachenburg
www.autohaus-bergisch.de · info@autohaus-bergisch.de

SPEDITION LICHTENTHÄLER GMBH
fern schnell gut FERNVERKEHR

57629 Lochum
Hauptstraße 28

Telefon 0 26 66 / 2 14
Telefax 0 26 66 / 3 08

Liebe Sportfreunde

Nun haben wir schon einige Spieltage hinter uns.
Und was soll ich sagen ……..es macht einfach Spaß mit euch Fussball zu spielen!!!!!
Besonders mit unserem neuen Trainerteam von der ersten Mannschaft.

Nach anfänglicher sehr großer Trainingsbeteiligung, wo Marco , Lucas , Ralf und meiner Einer schon dachten, wie das alles zu stemmen sei mit einem Platz und teilweise über 40 Spielern !

Nach intensiver Trainingseinheiten ….viel Schweiß …..aber auch Spaß und vielen neuen Spielern , neuer Ideen , neuen Trainingsübungen, wurde dann nach ca. 3-4 Wochen in der Vorbereitung der Spielerkader aufgeteilt.

Auch nach dieser Kadertrennung , ziehen alle die da sind super mit.

Auch wenn vielleicht einige enttäuscht waren in der zweiten Mannschaft gelandet zu sein, habe ich dennoch das Gefühl das viele wieder gerne in der zweiten Mannschaft spielen.
Leider sind halt manchmal einige Spieler durch Studium , Arbeit (vollstes Verständnis) oder chronischer Unlust verhindert zum Training zu kommen.

In den kommenden Spielen müssen wir sehen, das wir unser ehrgeiziges Ziel, nicht im Abstiegskampf zu landen, erreichen können, aber ich denke das ALLE Spieler der zweiten Mannschaft nicht wie letztes Jahr unten rein rutschen wollen.

Deshalb hoffen WIR doch sehr, dass wir unsere guten Leistungen und Tabellenposition , mal mindestens bis zur Winterpause halten zu können.

Ich möchte auch noch erwähnen, dass ich sehr dankbar für das großartige Verständnis unserer Spieler bin, die alle gerne zu den Spielen mitfahren.
Es sind immer 18 Spieler, obwohl sie genau wissen , dass nicht alle zum Einsatz kommen können !

Das genau ist das schöne am Mannschaftssport !!!!!!!
Danke dafür !

Mit sportlichen Gruß

Alexander Körner

NISTERTAL-APOTHEKE

Apothekerin Katharina Tönnishoff

Hornisterstraße 3
57647 Nistertal
Telefon 02661 8633
Telefax 02661 949955

PARTYSERVICE *Mies*

- warme Speisen
- kalte Platten

. . . zu allen Anlässen

Mittelstraße 26 · 57642 Alpenrod
Telefon: 0 26 62 - 31 56
Telefax: 0 26 62 - 94 01 70
E-Mail: partyservice-mies@web.de

Tabelle Kreisliga C

Pl.	Mannschaften	Sp.	G	U	V	Torverh	Tord.	Pkt.	
→1	SG Herschbach II	8	6	1	1	19 : 7	12	19	
→2	SG HWW Niederroßbach II	8	6	0	2	27 : 7	20	18	
→3	SG Weitefeld II	8	6	0	2	31 : 14	17	18	
→4	SG Alpenrod II	8	4	2	2	19 : 14	5	14	
→5	TSV Liebenscheid	8	4	1	3	10 : 10	0	13	
→6	SG Guckheim II	8	3	1	4	12 : 18	-6	10	
→7	SG Westernohe II	8	2	3	3	15 : 20	-5	9	
→8	SV Ailertchen	8	2	3	3	11 : 23	-12	9	
→9	SG Hahn	7	1	5	1	10 : 9	1	8	
→10	SG Hellenhahn	8	2	2	4	13 : 15	-2	8	
→11	SG Fehl-Ritzhausen II	8	2	2	4	12 : 16	-4	8	
→12	VfB Rotenhain/B.	7	2	2	3	9 : 20	-11	8	
→13	SG Langenhahn II	8	2	1	5	8 : 15	-7	7	
→14	Spfr. Elsoff	8	1	1	6	14 : 22	-8	4	

Die nächsten Spiele:

9. Spieltag	15. Oktober 2014	TSV Liebenscheid - SG Alpenrod II	Anstoß 19.30 Uhr
10. Spieltag	19. Oktober 2014	SG Alpenrod II – SG Westernohe II	Anstoß 12.30 Uhr
11. Spieltag	26. Oktober 2014	SG Langenhahn II – SG Alpenrod II	Anstoß 12.30 Uhr
12. Spieltag	02. November 2014	SG Alpenrod II – SG Fehl/Ritzhausen II	Anstoß 12.30 Uhr
13. Spieltag	07. November 2014	SG Guckheim II – SG Alpenrod II	Anstoß 19.30 Uhr

ESSEN, TRINKEN & mehr

Landgasthaus zur Quelle

www.BIKER-CONNECTION.de Motorradhotels

MOTORRAD STRASSE DEUTSCHLAND

Familie Berner □ Inh. Volker Berner

Brückenstraße 36 · 57647 Nistertal
Telefon +49 (0) 2661 2119 · Telefax +49 (0) 2661 206588
E-Mail: info@landgasthaus-zur-quelle.de

Schuh-Reparatur
Wäscherei und Heißmangel

Leicher

Blumenstraße 1
57647 Nistertal

Öffnungszeiten:
Mo 9–12 14–18 Uhr
Di–Fr 8–12 14–18 Uhr
Sa 9–12 Uhr

Reinigungsannahme

Bericht Damen

Hallo Sportfreunde

Bei den Damen der SG kann man leider nicht von einem gelungenem Start in die Saison reden.
Nach der Auftaktpleite beim Aufsteiger Hellenhahn hatte man sich für das kommende Heimspiel viel vorgenommen. Dies gelang auch über weite Strecken jedoch verlor man mit 3:4.
Die nächsten Spiele brachten leider auch nicht die Wende. Im nächsten Heimspiel musste man eine 0:8 Klatsche gegen Herdorf einstecken und in Elkenroth verlor man mit 6:0.
Fazit: 4 Spiele 0 Punkte 3:21 Tore, Tabellenletzter!!
Doch aufgeben?? Keine Chance!!
Wir werden um jedes Spiel kämpfen, wir werden in jedem Spiel versuchen wieder erfolgreich zu sein. Und solange die Mannschaft und ich daran glauben, solange wir weiter im Training so hochmotiviert arbeiten, solange dürft IHR uns nicht abschreiben. Kommt zu unseren Spielen und unterstützt uns dabei. Gemeinsam mit Euch schaffen wir es wieder erfolgreich zu sein.
Ich glaube fest an diese Mannschaft

Daniel Bohner
Trainer SG Damen

Einfach und schnell: Der Sparkassen-Privatkredit.

Unsere Bestpreis-Garantie:

- ☑ Wenn Sie bei einem anderen Anbieter ein vergleichbares Angebot zu einem günstigeren Zinssatz (eff. Jahreszins) erhalten, ist eine kostenlose Rückgabe innerhalb von 4 Wochen nach Abschluss des Vertrages möglich.
- ☑ Es fallen keine Bearbeitungsgebühren an.
- ☑ Wir garantieren den Zinssatz für Ihren Privatkredit während der gesamten Laufzeit.
- ☑ Sondertilgungsmöglichkeit bis 5.000 Euro.

Fragen Sie jetzt nach dem aktuellen Zinsangebot in Ihrer Sparkasse.

Kreissparkasse Westerwald

Überraschend unkompliziert: der Sparkassen-Privatkredit ist die clevere Finanzierung für Autos, Möbel, Reisen und vieles mehr. Günstige Zinsen, kleine Raten und eine schnelle Bearbeitung machen aus Ihren Wünschen Wirklichkeit.
Infos in Ihrer Geschäftsstelle und unter www.ksk-westerwald.de. **Wenn`s um Geld geht - Sparkasse.**

Tabelle Bezirksliga Ost Damen

Pl.	Mannschaften	Sp.	G	U	V	Torverh	Tord.	Pkt.	
→1	SV Ellingen	4	4	0	0	15 : 5	10	12	
→2	TuS Rodenbach	4	3	1	0	21 : 7	14	10	
→3	TUS Fischbacherhütte	3	3	0	0	12 : 0	12	9	
→4	SV Hellenhahn	4	3	0	1	8 : 6	2	9	
→5	TuS Ahrbach	5	2	1	2	12 : 11	1	7	
→6	SG Herdorf	5	2	0	3	16 : 13	3	6	
→7	SG Elkenroth	4	2	0	2	17 : 15	2	6	
→8	SG Wienau	4	2	0	2	10 : 16	-6	6	
→9	SSV Eichelhardt	4	1	0	3	9 : 15	-6	3	
→10	SV Rengsdorf	4	0	2	2	6 : 11	-5	2	
→11	FSG Osterspai	3	0	0	3	2 : 11	-9	0	
→12	SG Alpenrod	4	0	0	4	3 : 21	-18	0	

Die nächsten Spiele:

5. Spieltag	12. Oktober 2014	SG Alpenrod – SG Ellingen	Anstoß 14.30 Uhr
6. Spieltag	19. Oktober 2014	FSG Osterspai – SG Alpenrod	Anstoß 15.30 Uhr
7. Spieltag	22. Oktober 2014	SG Alpenrod – TuS Ahrbach	Anstoß 19.30 Uhr
8. Spieltag	09. November 2014	SV Rengsdorf – SG Alpenrod	Anstoß 17.00 Uhr

GÜTER-NAHVERKEHR · KRAN- UND KIPPER-BETRIEB

M. Mies

Gartenstraße 34 · 57642 Alpenrod
Telefon 0 26 62 / 44 77 · Fax 0 26 62 / 44 77
Autotelefon 01 71 / 2 70 52 66

PIZZERIA RISTORANTE

MEDITHERANE & TOSCANISCHE SPEZIALITÄTEN

IL GATTO & LA VOLPE

in der Kaisereiche

Pizza - Taxi

Tel. 0 26 62 94 43 440

Auslieferungszeiten:
11.30 – 14.30 Uhr und 17.30 – 22.30 Uhr
Außerhalb von Alpenrod - Lieferservice: € 1,50

Hauptstrasse 8
57642 Alpenrod
Tel. 0 26 62 94 43 440

Öffnungszeiten Restaurant:
11.30 Uhr – 14.30 Uhr und 17.30 – 23.00 Uhr
Raucher und Nichtraucher willkommen

Auto Rohden GmbH

Kfz-Meisterbetrieb

NEUWAGEN
GEBRAUCHTWAGEN
KFZ-REPARATUREN UND
UNFALLINSTANDSETZUNG
ALLE FABRIKATE

Abnahme nach § 19 + 29 + AU

Brückenstraße 17 · 57647 Nistertal
Telefon 0 26 61/94 90 86 · Fax 95 17 65

SG Alpenrod

Fan-Shirt

Ab sofort bei jedem Heimspiel für unschlagbare 8,00 € zu erwerben!
Fruit of the Loom T-Shirt aus 100% Baumwolle. In den Größen S bis XL

Kaufen, wo die Profis kaufen.

i & M

Bauzentrum Mies

57627 **Hachenburg** • Ziegeleiweg 2
☎ 0 26 62 / 95 50-0 Fax 0 26 62 / 95 50-55

56410 **Montabaur** • Horresser Berg 18
☎ 0 26 02 / 95 09-0 Fax 0 26 02 / 95 09-25

53809 **Ruppichteroth** • Köttingen 1
☎ 02295 / 9096-0 Fax 02295 / 9020-87

Ab 17. Oktober
Kartoffel und Kürbiswochen
Lecker und herzhaft rund um die Knollen

Im November
Portion Gans, ganz lecker!

Im Dezember
Wilde Wochen
Heimisches Wild auf unserer Empfehlungskarte

Mit allen Sinnen genießen!

Marienstatter Brauhaus

Abtei Marienstatt | Tel. 0 26 62 - 95 35 300 | www.abtei-marienstatt.de

Begeisterung pur: „Klassenziel erreicht“ beim „Spielend miteinander leben“ Aktionstag in Alpenrod

Das „Klassenziel“ skizzierte Kreisjugendleiter Heinz Salzer (Fußballkreis Westerwald/Sieg):

Mit der Veranstaltung sollten Kinder zwischen 8 und 14 Jahren, die sich größtenteils nicht kennen, verschiedener Nationalität und Herkunft (Integration) und unterschiedlichen Leistungsvoraussetzungen und -vermögen (Inklusion) spielerisch zusammengeführt werden.

Das Miteinander verschiedener Nationalitäten oder Kulturen menschenwürdig im Umgang mit einander zu gestalten sei ein wechselseitiger Prozess, zu dem jeder seinen Beitrag leisten müsse, denn jeder Mensch sei „einzigartig“.

Gemeinsam mit Burkhard Lau (u.a. DFBmobil und Trainerausbildung) hatte Heinz Salzer als Praxisobjekt im Auftrag der Deutschen Sportjugend ein Programm zusammengestellt, das eben diese Themen beinhaltete. 46 Kinder und Jugendliche aus 5 Vereinen sowie einer Gruppe der Albert-Schweitzer- Förderschule Asbach zogen ganz toll mit.

Entsprechend einfühlsam war auch die Programmgestaltung, die Burkhard Lau für Teilnehmer und Zuschauer kommentierte. Das „Kennenlernen“ war eine Übung, wo sich die Kinder in ihrer Gruppe gegenseitig vorstellten. Dass man Aufgaben nur „miteinander“ lösen kann, bewies die Partnerübung mit „verknoteteten“ Armen“, die es zu entwirren galt. Hier gaben die Übungsleiter Hilfestellungen, um die Aufgabe gemeinschaftlich zu lösen. Das „gegenseitig helfen“, aufeinander verlassen können, Unterschiede ausgleichen, ohne überheblich zu sein, stand dabei im Mittelpunkt. Klasse gemacht! Davon waren auch Irmgard Kötting und Roger Höttges von der Förderschule Asbach angetan, die selbst als Betreuer mitwirkten. An deren Schule werden Kinder mit Lernschwächen bis zur Berufsreife herangeführt oder sogar der Wechsel zur Realschule ermöglicht. Kein Kind sei von Anderen vorgeführt worden, ohne „Vorwissen“ der Einschränkungen habe man neutral mit einander gespielt. Keiner habe sich verweigert, sagte Roger Höttges.

Aber nicht nur diese „Vertrauensspiele“ standen auf dem Programm. Auch das DFB-Fußballabzeichen konnte abgelegt werden. Das DFBmobil betreuten Richard Denkhaus und Udo Blaeser und leiteten auch ein Koordinationstraining. Spaß machte natürlich das Torwandschießen oder „Cage-Soccer“ (Kleinspielfeld-Fußball im „Käfig“). Das Spiel auf gleich vier Minitore, war so recht nach dem Geschmack der Jüngeren.

Ein „Hochkaräter“ war auch angereist. Jugendkoordinator und Scout Dirk Diekmann vom Bundesligisten Bayer 04 Leverkusen, der bundesweit das Projekt „Einfach Fußball“ organisiert, war hellauf begeistert von der Veranstaltung in Alpenrod. „Das ist sensationell. In der Stadt bestünde hierfür keine Chance“. Ein allgemeines Lob also für alle, die hier verantwortlich mitgewirkt hatten, zu denen auch die Jugend-Staffelleiter Peter Stanger und Georg Becker vom Fußballkreis Westerwald/Sieg gehörten.

Wie war die Reaktion der Kinder selbst? Olivia (8 Jahre) hatte das Torwandschießen besonders gut gefallen, Adrian (9 Jahre) schwärmte vom Kleinfeld(Käfig)-Fußball. Kein Wunder, denn für sein Team hatte er nach eigenen Angaben „so 15 bis 20 Tore“ beigesteuert. „Es war krass“', ein Lob in der Sprache der Kinder unserer Zeit.

Bernd Münchgesang vom Fußballverband Rheinland richtete ein großes Kompliment zunächst an (die bekannt sportverbundene) Ortsbürgermeisterin Beate Salzer (sie verwies auf die gute Jugendarbeit in Alpenrod), im Besonderen aber an die Verantwortlichen dieser Veranstaltung. Es wurde vorbildlich gearbeitet und er nehme viele Anregungen davon mit.

Er sei dankbar für das, was hier umgesetzt wurde. Ebenfalls vom FVR anwesend waren Franz-Josef Casel und Helmut Hohl sowie der Integrationsbeauftragte des Fußballkreises Westerwald/Sieg, Salih Tezcan.

Bevor es an die Verteilung von Präsenten und Urkunden an alle 46 Kinder ging, leitete DFB-Teamer Richard Denkhaus ein Abschlussinterview und stellte die rhetorische Frage: Was nehmt ihr, die Kinder mit nach Hause? Antwort: „Fußball hat uns miteinander verbunden, wir haben viele Kinder kennengelernt und Riesenspaß gehabt“.

In der Tat, den Kindern stand die Freude ins Gesicht geschrieben, auch wenn man nach einem langen Tag doch sichtlich erschöpft war.

Besser als der 10-jährige Nico konnte man kaum ein Fazit dieses Aktionstages „Spielend mit einander leben“ ziehen: Wir haben uns untereinander gut verstanden.

Also: „Klassenziel erreicht“ beim Aktionstag „Spielend miteinander leben“.

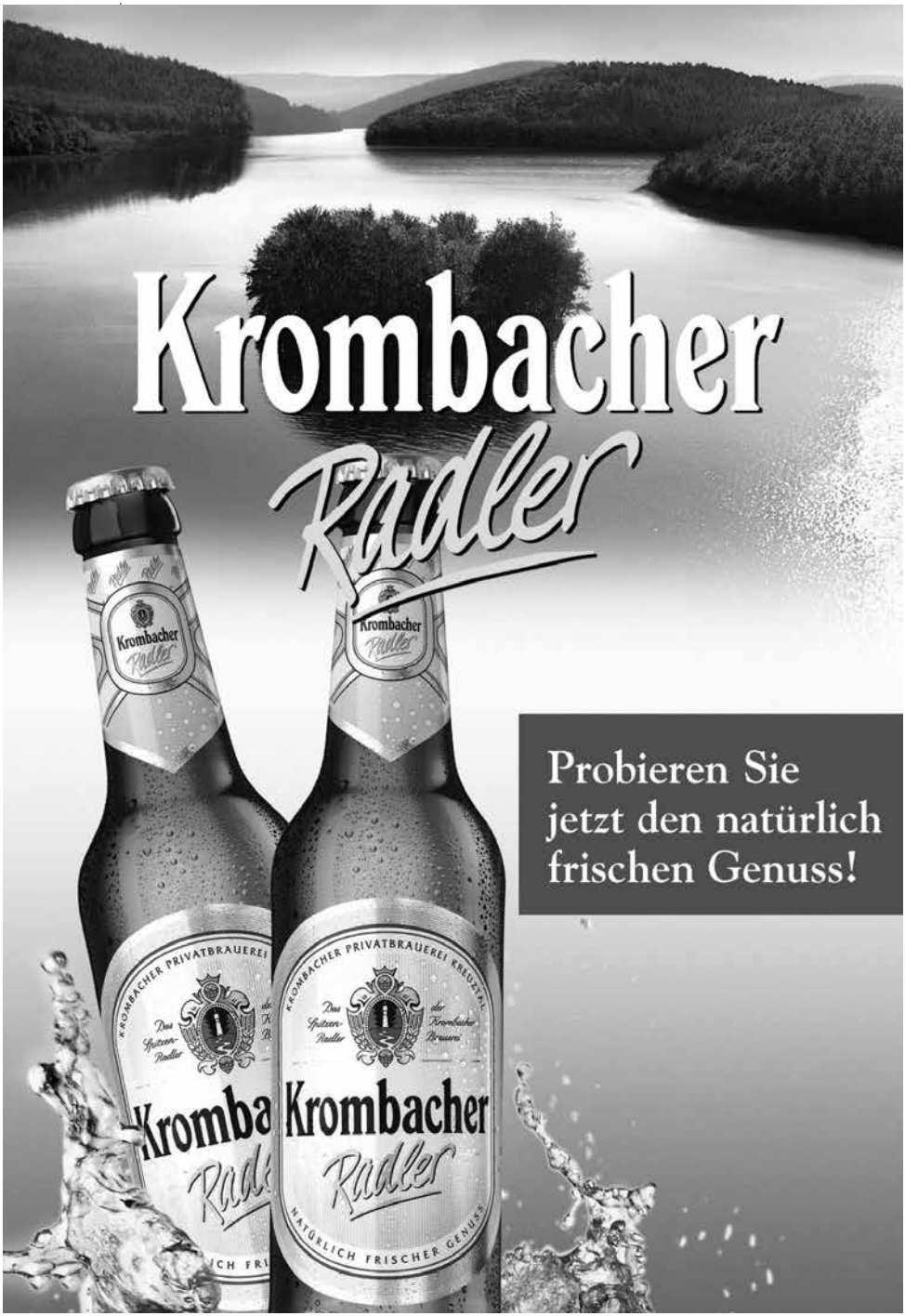
Krombacher
Radler
Probieren Sie
jetzt den natürlich
frischen Genuss!
KROMBACHER PRIVATBRAUEREI KREUZTAL
Das Spitzen-Radler
der Krombacher Brauer
Krombacher
Radler
NATÜRLICH FRISCHER GENUSS

Ristorante Pizzeria
il Caminetto
Familie Giuseppe Bonomo
Öffnungszeiten:
Sonntag - Freitag 11.30 - 14.00 Uhr 17.30 - 23.00 Uhr
Samstag 17.30 - 23.00 Uhr
Dienstag Ruhetag

Büdinger Str. 15
57647 Nistertal
Tel. 02661 - 98 00 10
Fax 02661 - 91 76 843
Onlinebestellungen:
www.pizzeria-ilcaminetto.de

Ihr Spezialist für Italienische Küche

FLEISCHEREI WEDLER
Metzgerei - Partyservice - Imbiss
Ihr Fleischerfachgeschäft
Brückenstr. 43
57647 Nistertal
Tel. 0 26 61 / 85 97

Immer täglich, immer frisch kommt`s von Wedler`s auf den Tisch!
Täglich:
· Kesselfrische Fleischwurst
· Heisse Theke und Imbiss
· Mettwürstchen aus dem Buchenrauch und vieles mehr....
lassen Sie sich überraschen!

Raumausstatter * Lars Klöckner * Zinhainer Weg 43 * 56470 Bad Marienberg- Zinhain
Tel./FAX: 02661-953176 Mobil: 0175-4054611

> Malerarbeiten
> Tapezierarbeiten
> Trockenbau
> Bodenbeläge
> Dekorationen
> Parkett- und Massivholzdielen

Cage Soccer

Torwandschießen

Gruppenfoto Siegerehrung

Impressum: Herausgeber: SG Alpenrod/Lochum/Nistertal/Unnau
Redaktion: Dirk Rudel, Florian Schmidt, Sven Salzer
Druck: Krüger Medienhaus KG, Hachenburg
Herausgabetermin: ca. 8 Ausgaben pro Saison
Auflage: ca. 120 Stück

JHK

KLÖCKNER
GETRÄNKE
Ihr Fachhandel seit 1979

JHK

KLÖCKNER
WEIN KULTUR
Ihr Fachhandel seit 1954

JHK

KLÖCKNER
FEST SERVICE
Ihr Fachhandel seit 1979

J. & H. Klöckner GmbH

Finkenstraße 9 · 57647 Nistertal
Tel. 02661.9850-0 · Fax 02661.9850-34
post@kloeckner-getraenke.de
www.kloeckner-getraenke.de

Mehr Infos unter
www.hachenburger.de
oder fahren Sie einfach
mit Ihrem Smartphone
über den QR-Code.

100% AROMA-HOPFEN

WIR HOPFEN NUR DAS BESTE.

www.hachenburger.de